

豊島区広報

昭和37年12月15日 東京都豊島区役所発行

電話 (981)
大代表 1111

| | |
|-----------|---------|
| 世帯と人口 | |
| 12月1日現在 | |
| 人口 | 345,926 |
| 男 | 175,865 |
| 女 | 170,061 |
| 世帯数 | 109,160 |
| (配給登録による) | |

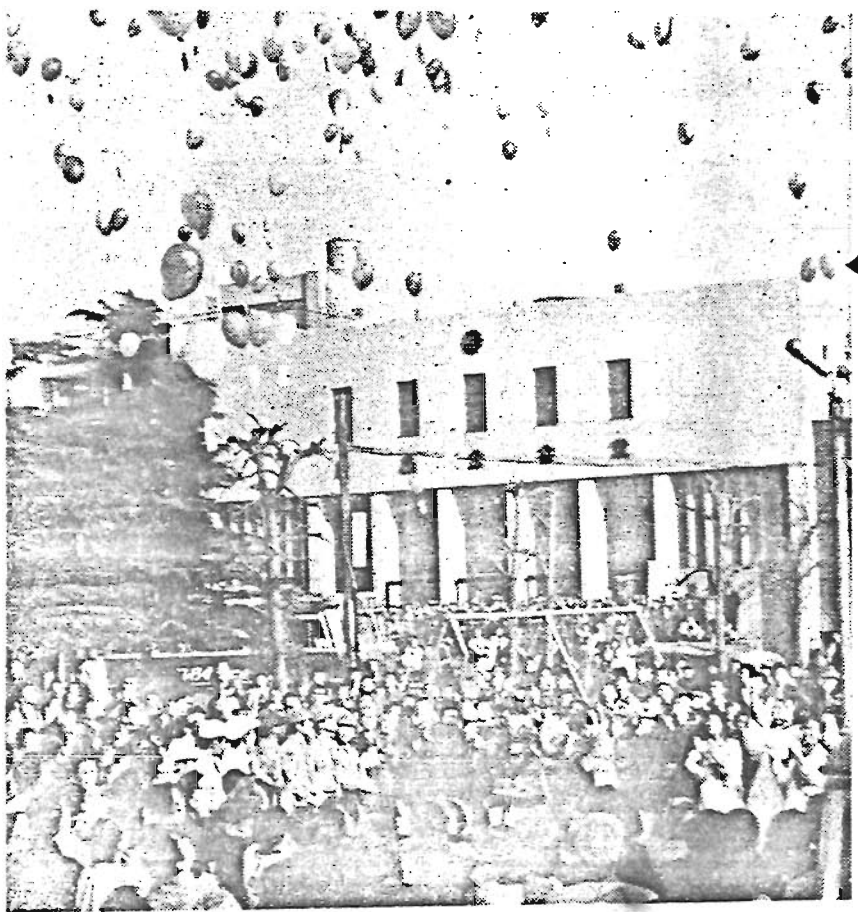

「東京を美しくしましょう」

京都を出発した国土美化運動キャラバン隊が、12月7日豊島公会堂前に到着しました。自動車3台に分乗した一行は、待ちかまえていた東都知事関係者に拍手と共に迎えられ、同時に「東京を美しくしましょう」の願いをこめた美しい花風船が青空に飛ばされました。

科学的な考え方を

統計教育研究校

西巣鴨小

11月20日区立西巣鴨小学校(白沢節校長)で統計教育研究会が開かれました。同校は昭和35年から都教委の「統計教育研究校」に指定され、教科全般にわたって統計教育を取り入れ大きな成果をあげています。

この教育のねらいは、学校や家庭生活の身近なできごとを数表や図表であらわし、物ごとに對しての数理的なもののみかたを教え、科学的な思考力を養おうというもの。はっきりと「善いこと」「悪いこと」を区別する子どもにとって具体的な数字を示すことは、強い反省の資料ともなり、口で言っただけよりも遙かに強い教育効果をもっています。

例えば交通事故の防止にしても、「事故原因がどのくらいか」「どんな事故原因が多いか」などはっきりとグラフで示させることによって、交通事故に対する児童の関心を高めることができ、ひいては事故防止にも大いに役立つようになりました。また体育の走り幅とびでは、記録をすぐにグラフにとらせ、自分の練習のあとをふりかえらせることによって、実技が上達しました。

区議会の動き 11月

- 〔1日〕 財務委員会
 - 〔2日〕 決算特別委員会
 - 〔5日〕 総務商工委員会
 - 〔6日〕 財務文教連合委員会
 - 〔9日〕 議員協議会
 - 〔30日〕 池袋駅東西交通対策促進委員会
- 車輛制限令・地方公務員共済組合法の説明と協議

この成果を学校では教科だけに限らず、家庭生活の中でも実地に応用してもらおうと、お母さん方にも呼びかけ、学年別に統計教育の研究グループを作るなど努力しています。

ハウス・ナンバー 新しい住居表示

☆ 皆さんがお出しになる急ぎの郵便物や、配達される小包が宙に迷ったり、知人の家を捜しあてるのに半月もかかったなどというのは決して珍らしいことではありません。こういうことで私たちは個人的にも社会的にも知らず知らずの間に、多くの無駄な時間と経費とを浪費しており、大きな損害を受けていることになりました。全く困ったことです。どうしてこんなことになるのでしょうか？それは町の境が入りこんでいたり、番地の順序がそろっていないからです。

そこで全国的にところ番地の混乱を解消するため、「住居表示に関する法律」ができました。

これは現在使用されている「地番制度」が廃止されるのではなく「地番・建物の地番とは無関係に家屋に番号をつけていく方法で、道路などに囲まれた建築敷地の一団に住所番号をつける「街区方式」と、道路名と家屋番号によって表示する「道路方式」の二つがあります。

東京都では、都市の形態からみて「街区方式」が適しているとして、23区そろってこの方法を採用し、本区でも12月1日新しく住居表示係を設けて、その準備を進めております。

なお、街区方式で行なう住居の

表示方法は、図に示したようになります。

図 解 説 明

町の区域を道路や鉄道・河川など、ひと目でわかるところを境として、適当な大きさに区切り、その中の道路や水路などに囲まれたブロックを一街区としこれに一定の順序で街区符号をつけます。

次に街区の周囲を一定間隔に区切って、時計の針がまわるの

| 凡 例 | |
|-----|-----------|
| ⑤ | 街区符号 |
| ② | 基礎番号 |
| ① | 建物とその住居番号 |
| ④ | 出入口 |
| ③ | 基礎番号の境界 |

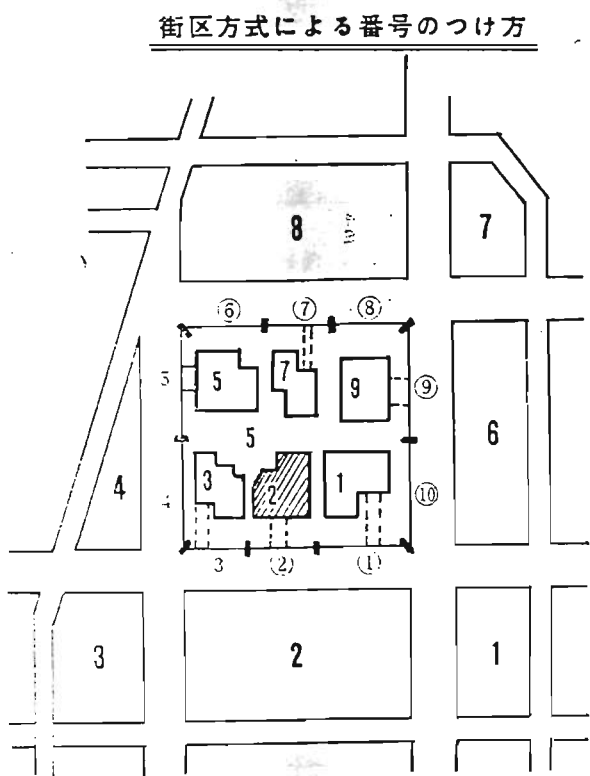

街区方式による番号のつけ方

と同じ方向に順序よく基礎番号をつけておきます。この基礎番号のところを面して出入口を持つている建物について、あてはまる番号を住居番号として用います。

この方式によって住居表示をすると、例えば豊島太郎さんの家は、

東京都豊島区
〇〇町▲丁目

5 番 2号

(街区符号) (基礎番号)

年末・年始の

区役所窓口

▽ 区役所の一般事務は1月28日まで全部終了します。

▽ 区税の納付、転出入の届出

戸籍関係、住民票、印鑑証明の請求などでご用のある方は、28日までにすませようお願いします。

▽ 来年は1月4日から平常どおり事務を取り扱います。

▽ 区民の温泉保養所豊島荘の2月分の申し込みは、1月5日(土)午前9時から受け付けます。

人事異動

区では12月1日付で人事異動を発令しました。()は旧職

土木課 長 清水 長司

(新宿区土木課淀橋出張所長)

総務課総務係長 田島金太郎

(国民健康保険課資格付係長)

総務課住居表示係長 武井 謙

(国民年金課拠出年金係長)

国民健康保険課資格付係長

稲葉 庄三(指導室)

国民年金課拠出年金係長

西崎 徹也(財務課)

教育委員会指導室事務係長

正木 栄二(学校教育課)

勇退 後藤 軍一(土木課長)

なお、このたび岸野辰男総務課総務係長は、品川福祉事務所福祉課長に栄転されました。

「明かるい笑顔で」 年末・年始

恵まれない生活を送っておられる方々や、長い間療養生活を送っておられる方々に、明かるい年末・年始を過ぎていただくために、歳末見舞金及び見舞品をさしあげます。これは去る11月15日より30日まで行なわれた歳末助け合い運動の募金と、区費とがプラスされたものです。

生活保護世帯及び日傭労働者には12月22日午後2時から、区内の十小學校でいつせいに現金と砂糖が贈られます。配分先と場所は次のとおりです。

- 第一出 所管内 仰 高
 - 西巣鴨一・二丁目 時 習
 - 池袋一・東一丁目
 - 池袋五六七八丁目 池袋第二堀の内町
 - 第三出張所管内 大 明
 - 第四 " " 日 出
 - 第五 " " 高 田
 - 第六 " " 長 崎
 - 第七 " " 椎 名 町
 - 第八 " " 千 早
 - 第九 " " 要 町
- なおお単身入院患者には寝巻・その他を、公私立保育園にはクリスマスまでに共用保育具・玩具・お菓子などを、母子寮には母子ともに使える教養具などをそれぞれ贈る予定です。

交通整理の新兵器

コントロールタワー完成

区内でも事故発生件数第一位というありがたくない名前を頂戴していた池袋の六つまたロータリーに、新しくコントロールタワーが完成し、11月26日から活動を開始しました。このロータリーには川越街道 明治通り、改正道路など六本の主要道路が交差しており、「魔のロータリー」と恐れられていました。このため警視庁と地元警察では、この交通難を解消しようと今年の2月からこのタワー建設に着手してまいりました。

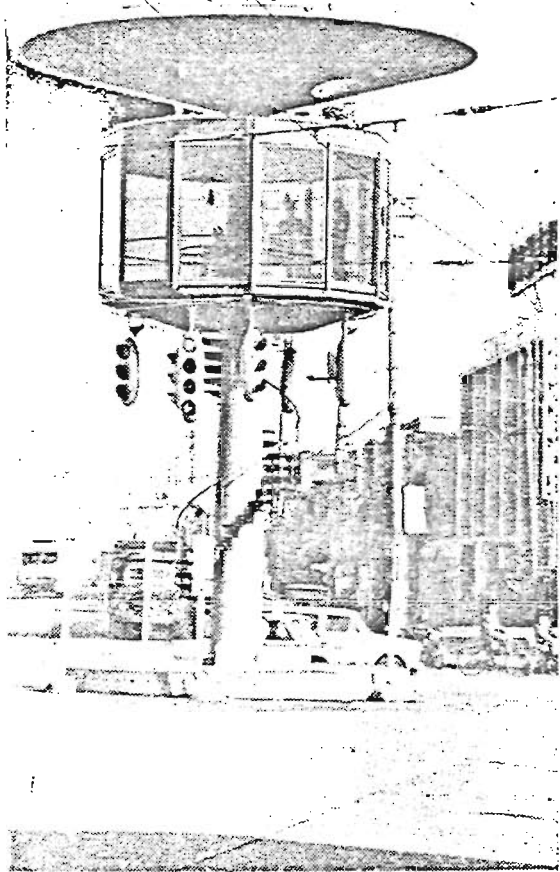

このタワーは高さ一〇・八メートルで、直径七メートルの屋根の下に広さ約六平方メートルの総ガラス張りの管制室がつくられております。各々六本の道路に向かつて、六個の信号機がつけられ、常時二、三人の警官が交通量とにらみ合わせて、自由に信号を操作できるようになっています。

このタワーの完成で車の流れもスムーズになり、「汚名返上の日も近い」と関係者はホッとした表情です。

- ☆ 特別区民税(第四期)
- 昭38年1月31日が納期限です
- ☆ 固定資産税(第三期)
- 12月27日までにお忘れなく

来年は一年生

健康診断の日程

すでに先月号でお知らせしました

就学時健康診断の日程が次のように決まりましたのでお知らせします。お忘れなく受けて下さい。

| 月日 | 学校名 | 月日 | 学校名 |
|-----------|----------|------|------|
| 12・11 時 | 習 習 | 1・21 | 椎名町 |
| 1・11 文 | 成 1・22 | | 池袋第一 |
| 1・14 西巣鴨 | " " | | 雑司が谷 |
| " " | 池袋第三 | " " | 富士見台 |
| " " | 高 田 | " " | 高 松 |
| 1・16 大塚台 | 1・23 東 巣 | | 鴨 |
| 1・17 池袋第二 | " " | | 高 南 |
| " " | 大 明 | " " | 大 成 |
| " " | 池袋第五 | 1・24 | 豊 成 |
| " " | 要 町 | 1・25 | 清 和 |
| " " | 千 早 | " " | 目 白 |
| " " | 平 和 | " " | 長 崎 |
| 1・18 日 出 | 1・29 | | 仰 高 |
| 1・21 駒 込 | 2・12 | | 朝 日 |

豊島区観光写真コンクールの入選者決まる!!

区と区観光協会の主催で催された観光写真コンクールの審査が、12月5日区役所4階区民ホールで行なわれました。応募総数二一四点のうち、次の方々がそれぞれ入賞されました。

- ▽推せん一名 佐藤 勝彦
- ▽特 選一名 森山 英夫
- ▽入 選五名 島田吉之助
- 伊藤 菊弥 大塚 功
- 下間長治郎 中島 新吉



お知らせ

公的年金 差額が支給されます

10月から実施となりました公的年金と福祉年金の併給についての差額が、次の事項に該当する方に限って支給されます。

☆ 戦争公務による年金（戦死・戦傷等の年金）が年間七万円以下の方には差額が支給されます。

例えば戦争公務の年間支給額が六三、二八〇円の方は、七万円との差額の六、七二〇円が福祉年金として支給されます。ただし兵としての公務扶助料をご夫婦で受けている場合、その年間支給額が七万円であれば、一人三万五千円として計算されます。☆ 普通恩給や普通扶助料の年金額が二万四千円以下の方には、現在の福祉年金額（老令・母子・準母子は各々一万二千円、障害は一万八千円）を限度として、二万四千円との差額が支給されます。

例えば年間一万五千円の普通扶助料を受けている方は、その差額九千円が福祉年金として支給されます。申請手続には、戸籍謄本・住民票の謄本・公的年金証書の写各一通を

お持ち下さい。

また福祉年金は、全額が国の費用でまかなわれていますので、本人の年間収入が十五万円以上ある場合と扶養義務者に一定以上の収入がある場合には、支給が一時とめられます。なお以上のことについての詳細お問い合わせは国民年金課福祉年金係（内線二八九）までどうぞ……

お米の配給制度

一部変わります

12月1日からはいつでもお米屋さんの登録替えができることになりました。これは今まで毎年5月と11月の年2回に限って、消費者の方がお米屋さんの登録替えができることになっていましたが、これからはいつでもできることになったわけです。

方法は今までどおりで所轄の出張所で受け付けております。ただし、登録替えをしてから更にまた他の店に替えたい場合には、一か月後でなければなりません。

また12月1日より配給米が二本立てとなりました。これは従来の普通米と新しくできた特選米の二種類です。特選米とは玄米の一、二等米だけを精白したもので、普通米よりも白くなっています。見本品がお米屋さんにありますから、実物をごらんになったらうえ、お求め下さい。

なお普通米は九七・五円、特選米

は、一〇三・五円でです。

道路工事

▽ 池袋東一丁目地内掘削所附近、池袋二丁目地内西口バス通り、池袋八丁目地内明治通り、池袋五丁目、千川二丁目、池袋東三丁目、日出町二丁目地内の掘さく道路復旧工事を12月下旬まで

▽ 巣鴨六丁目、高田南町三丁目、椎名町五丁目地内の道路認定を受けた道路の簡易舗装工事を12月下旬まで

▽ 池袋東二丁目地内のアスファルト・コンクリート舗装工事を1月中旬まで

▽ 池袋東二丁目地内明治通りの掘さく道路復旧工事を1月下旬まで

▽ 要町一丁目地内バス通りの一部の路面補修工事を1月下旬まで

新図書案内

| | |
|----------|-------|
| 方言学概説 | 国語学会編 |
| 日本の石油 | 朝日新聞社 |
| 日本の野鳥 | 池田真次郎 |
| 歴史の発見 | 中村 正勝 |
| 速説術 | 馬淵 時彦 |
| 白ぼんぼ | 井上 靖 |
| 石川 達三 | 安藤 亮 |
| 愛の終りの時 | 桑田 忠親 |
| 異子の兵法 | 誠 文 堂 |
| 戦国の武将の手紙 | 読売新聞社 |
| 植物の生殖生理学 | 有紀書房 |
| 女の職場処世術 | 浜田青陵 |
| 溪谷 | |
| やさしい考古学 | |

(豊島区立図書館蔵書)



みちがけ

③ ショーウィンドウにはクリスマスウの飾りつけが美しく、お米屋さんの店頭には餅米が顔を見せはじめてきました。この頃からお正月にかけては町中があわただしい雰囲気になります。家庭生活も落ちつきを失ってきまします。学校がお休みになっても、つい仕事に追われて親の目が行きとどかなくなり、子どもはとかく放任されがちです。このため青少年不良化のきざしが現われてくるのもこの時期が最も多いと言われています。子ども自身が自分の行動に注意しなくてはならないのは勿論ですが、学校・家庭・地区団体などお互いに綿密な連絡をとり合って、休暇中の青少年不良化防止に努めましょう。忙がしさに負けて、かわい子どもを悪の道に追いやらないようにして下さい。また米客や訪問なども多くなり、家庭生活が乱れます。こんな時にはお互いの生活を尊重し合う意味においても、子ども自身の生活設計をたてさせ、皆で協力しあって楽しく過ごしましょう。