

世帯と人口	
12月1日現在	
人口	299,187(前月比177)
男	148,368(87)
女	150,819(81)
世帯数	132,162(14)
(住居基本台帳による)	

発行 東京都豊島区 豊島区東池袋 1-18-1 電話(981)1111 170 編集 企画部広報課

「成人の日」のつどい
 ◎開催日時 1月15日(木)
 ☆式典会場 豊島公会堂
 ☆式典・オーケストラ演奏など
 ☆つどい会場 豊島区民センター
 ☆ふるさと電話・色紙コーナー等
 ◎対象者 昭和30年4月2日から31年4月1日までに出生した区内在住者。
 ◎招待状は 1月初旬ごろまでにお届けいたします。
 ◎お問い合わせのうえ、ご参加ください。一くわしくは、社会教育課管理係(内線3451)へ。

豊島区が

公害健康被害補償法の指定地域に

このほど公害健康被害補償法施行令の一部が改正され、本区全域が「第一種地域」として指定されました。

以上で疾病等によって異なるなりすを超過し、大気汚染等の公害の影響によるつぎの疾病にかかっている人です。

②対象となる疾病は…
 慢性気管支炎
 気管支ぜん息
 ぜん息性気管支炎

③補償の内容は…
 療養費
 障害補償費
 遺族補償費
 遺族補償一時金
 児童補償手当
 療養手当

④手続き・申請等は…
 この法律に基づく補償をうけるためには、公害健康被害者として「認定」されなければなりません。認定申請書に主治医の診断書等を添えて申請してください。「認定」されますと、補償は申請の日からなされることとなります。

なお、申請書の用紙は、衛生部管理課及び池袋、長崎両保健所に置く予定です。
 くわしくは衛生部管理課公害補償係(内線2526)へ。

①補償の対象者は…
 豊島区内に居住している人、ならびに豊島区内へ通勤、通学している人で、一定期間(1年

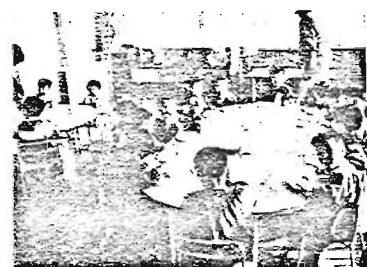

4月入所

保育園児

申込み 1月31日までに

明年4月入所については、相当数の希望者が予想されますので、実情をご理解いただき、とくに1月31日(土)までに次の書類をそろえて、居住地の福祉事務所へ申込まれるようお願いいたします。

- 1 保育所入所申請書
- 2 家庭の状況(以上の用紙は福祉事務所にあります)
- 3 添付する書類はつぎのとおり

▼勤めている方 ①昭和50年度の住民税納税通知書または、課税証明書、②昭和50年分の源泉徴収票

▼自営業の方 ①昭和50年度の住民税納税通知書または、課税証明書、②昭和49年分の確定申告書写

▼内職をしている方 ①内職をうけている先からの証明書

▼それ以外で働いている方 ①昭和50年中の収入を証明できるもの、または年間収入申告書

以上の場合、各々父母ともに

区立保育園	
駒込第1保育園	駒込7-7-22
◎駒込第2保育園	駒込5-1-3
巣鴨第1保育園	巣鴨3-15-20
巣鴨第2保育園	南大塚2-9-1
◎南大塚保育園	南大塚2-36-3
西巣鴨第1保育園	北大塚3-12-12
◎西巣鴨第2保育園	西巣鴨1-1-13
◎南池袋保育園	南池袋3-17-4
◎池袋第1保育園	上池袋3-39-11
◎東池袋保育園	東池袋2-60-19
◎雑司が谷保育園	雑司が谷1-34-5
高南保育園	高田1-24-14
◎西池袋第1保育園	西池袋2-25-20
◎西池袋第2保育園	西池袋4-22-18
池袋第2保育園	池袋本町3-4-5
◎池袋第3保育園	池袋2-1019
◎池袋第4保育園	池袋4-1751
◎池袋第5保育園	池袋2-1049
◎池袋本町保育園	池袋本町4-1-14
◎目白保育園	目白5-18-19
椎名町保育園	南長崎1-20-14
◎南長崎保育園	南長崎5-23-7
長崎保育園	長崎3-7-7
◎千早保育園	千早町1-38
◎要町保育園	要町3-16
◎高松第1保育園	高松3-10
◎高松第2保育園	高松1-23

私立保育園	
◎若草保育園	南大塚1-10-3
マハヤナ保育園	西巣鴨2-36-17
日の出保育園	東池袋5-20-11
すずらん保育園	高田3-7-7
小リス保育園	西池袋3-31-9
みのり保育園	池袋本町3-29-9
豊島保育園	南長崎3-9-8
◎長橋ベビー保育園	南長崎3-35-8
同援としま保育園	長崎3-26-4
愛の家保育園	長崎4-11-3
◎千早子供の家保育園	千早町3-37

◎印は専ら児を扱っている保育園(区立は生後6か月以上)

生業資金

のご利用を

受付=1月16日~31日

区では、所得が一定水準に達しない低所得世帯に、無担保、低利子で融資する生業資金の貸付けを行っています。

本年度最終回の貸付募集を次により実施しますので、ご利用ください。

①昭和49年度の住民税を完納していること。ただし、法令により課税されなかった方は除きます。

②東京都の23区内に、確定な保証人が一人あること。

③都または区から資金を借りた方は、元利金を返済していること。

④受付期間 昭和51年1月16日から1月31日まで。

⑤貸付金の限度額 一世帯50万円まで。ただし、区長が特に必要と認めるときは、70万円まで。

⑥返済期間 6か月の据置期間を含め、5年以内。

⑦貸付金の利率 年利3.65パーセント。据置期間は無利子。

⑧返済方法 元金均等月賦償還(54回)

◎お申込み、お問い合わせは福祉課管理係(内線2621)まで。

▼固定資産税を納めている方 昭和50年度の納税通知書または課税証明書(福祉事務所からのもの)

※お問い合わせ、申込みは

- ◎東池袋事務所 南大塚2-36-1
- 2 電話 981-2511
- ◎西池袋事務所 要町1-59
- 電話 981-5531

東京都総務局災害対策部作成 (1/30,000) より転写

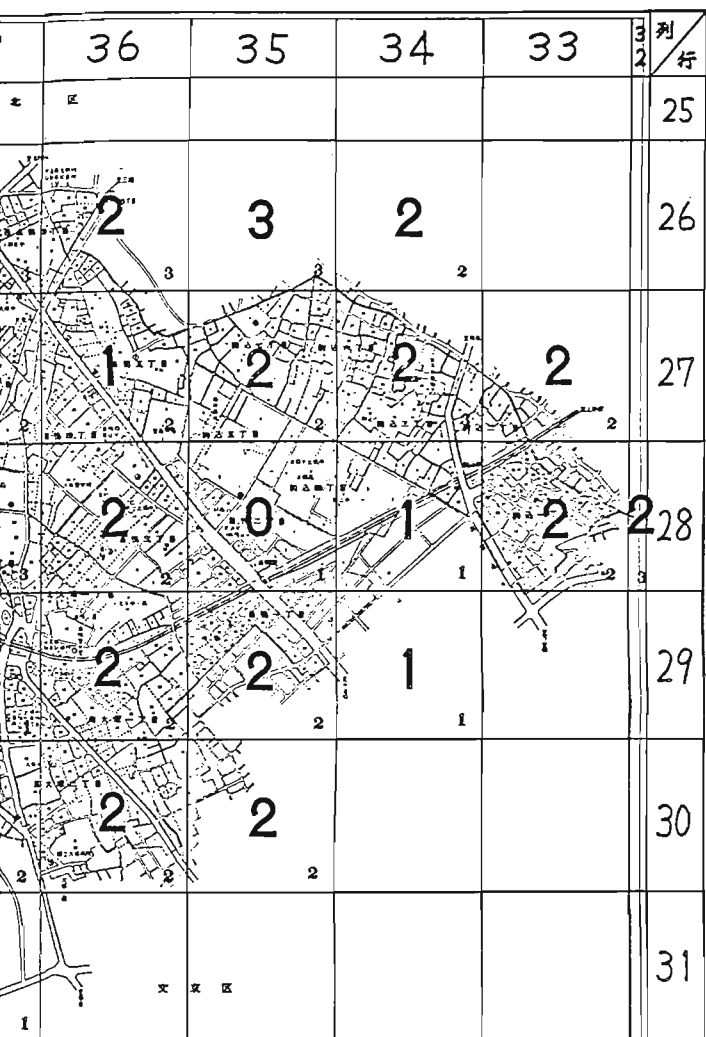

総合地域危険度図(含消防力)

- 4** 17~20 地域特性・木造建築物・出火・延焼(建築物の焼失)・避難距離、以上5つの危険度を各0~4の5ランクに評価し、これらを加算し、合計点(0~20)を左記の5ランクに分類した。
- 3** 13~16
- 2** 9~12
- 1** 5~8
- 0** 0~4

該当町丁目名	総合評価	
	除消防力	含消防力
1. 2. (新宿) 戸塚1. 2. (文京) 目白台1	2	2
本町2. 3. 5. (板橋) 熊野町, 大山金井町, 板橋2	3	3
本町1. 2. 3. 4. 池袋1. 4	3	2
1. 2. 4. 上池袋2. 東池袋1. 西池袋1	3	2
袋1. 2. 東池袋1. 西池袋1. 2. 3. 池袋1	1	1
袋1. 2. 3. 西池袋1. 2. 目白1	1	1
1. 2. 南池袋2. 3. 雑司が谷3	2	1
1. 2. 雑司が谷2. 3. 高田2. 3	1	0
2. 3. (新宿) 戸塚町2. 諏訪町	2	2
2. 4. 池袋本町2. (板橋) 中丸町, 南町, 熊野町	3	2
1. 池袋2. 3. 西池袋5. (板橋) 南町	4	3
袋1. 2. 3. 5	1	1
袋1. 2. 3. 目白1. 3	1	1
1. 2. 3. (新宿) 下落合2. 3	1	1
1. 3. (新宿) 下落合1. 2. 3. 高田3. 戸塚町3	1	1
3. (新宿) 戸塚町2. 3. 諏訪町	2	2
2. 高松3. (板橋) 熊野町, 中丸町, 大山西町, 大山金井町, 南町, 大山町	3	3
1. 2. 3. (板橋) 南町, 中丸町	3	3
3. 栗町1. 2. 高松1. 2. (板橋) 南町	3	3
袋3. 4. 5. 千早町1. 栗町1. 池袋3	2	2
3. 4. 5. 西池袋2. 3. 4	3	2
4. (新宿) 下落合1. 2	2	2

あなたの地域の危険度は

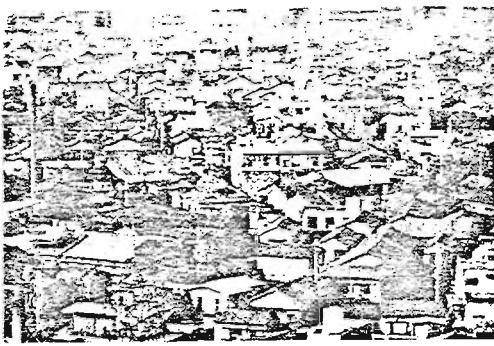

池袋2丁目付近

大地震時! 区内各地域の危険度測定結果

このほど大地震に際しての三区各地域、危険度測定結果の発表が東京都において行われました。この測定は二三区を五百米×五百米メッシュ(網の目)で表わしたもので、そのメッシュの総数は二千三百九あり、そのうち豊島区は、八十一メッシュで表わしたものです。

危険度測定については、その共通の要素として、大正十二年の関東大地震を想定し、各地域における地盤の状況、木造建築物等施設の状態、夜間人口、高齢者人口の密度、道路、空地の状況、都市構造、出火、延焼等の危険度、および避難場所に関する距離等を考慮し、次の五項目として用いたものです。

- ① 木造建築物の倒壊危険
 - ② 人口密度、道路率、空地率等の地域特性
 - ③ 出火危険度
 - ④ 延焼の危険度
 - ⑤ 避難場所への距離から見た危険度
- 以上五つの要素により検討を加え、ランクを付したものであることは、広報としま第三三六号でお知らせしたとおりです。今回は、豊島区八十一メッシュの測定結果を下表・左図により、お知らせいたします。
- 東京都においては、この測定の結果を参考として、危険地域および特別危険区域の指定を行い、種々の対策を推進する方針です。
- 区民の皆さん、どうぞこの地域別の評価を参考とされ、ご自分のお住いの地域内の道路、空地等の状態を知っていただき、大地震の際に機敏な行動のできるよう準備をおこならないようにいたしましょう。
- まっぐラッときたら火の始末「火は小さいうちに消す」と心に掛けてくださるようお願いいたします。
- いざという時に備えて
地域の状況を普段から
知っておきましょう

メッシュNo.	該当町丁目名	総合評価	
		除消防力	含消防力
32	28 駒込1. (北) 田端町(文京) 本駒込4. 5	3	2
33	27 駒込2. (北) 中里町. 田端町. 西ヶ原1	2	2
33	28 駒込1. 2. (文京) 本駒込5. 6. (北) 中里町. 田端町	2	2
34	26 駒込6. (北) 西ヶ原1. 2. 3. 上中里町1	2	2
34	27 駒込2. 3. 6. (北) 西ヶ原1	2	2
34	28 駒込1. 3. 4. 巣鴨1. 2. (文京) 本駒込6	1	1
34	29 巣鴨1. (文京) 千石1. 4. 本駒込2. 6	1	1
35	26 駒込6. 7. (北) 西ヶ原2. 3. 4	3	3
35	27 駒込6. 7. 巣鴨5. (北) 西ヶ原4	2	2
35	28 駒込2. 4. 5. 巣鴨1. 2. 5	1	0
35	29 南大塚1. 巣鴨1. (文京) 千石3. 4	2	2
35	30 南大塚2. (文京) 千石1. 2. 3. 4. 大塚4	2	2
36	26 巣鴨5. 西巣鴨4. (北) 西ヶ原4. 滝野川1. 3	3	2
36	27 巣鴨4. 5. 西巣鴨3. 4. (北) 西ヶ原4	2	1
36	28 巣鴨3. 4. 北大塚1	2	2
36	29 南大塚1. 2. 北大塚1	2	2
36	30 南大塚1. 2. (文京) 大塚4. 千石3	2	2
36	26 西巣鴨2. 3. 4. (北) 滝野川3. 5. 6. 7	3	2
37	27 巣鴨5. 西巣鴨1. 2. 3. 4. (北) 滝野川7	2	2
37	28 巣鴨5. 西巣鴨1. 2. 3. 北大塚1. 2. 3	3	2
37	29 南大塚1. 2. 3. 北大塚1. 2. 東池袋2. 5	1	1
37	30 南大塚2. 3. 東池袋5. (文京) 大塚5. 6	2	1
37	31 目白1. (文京) 音羽2. 大塚2. 5	1	1
38	26 上池袋4. (北) 滝野川6. 7. (板橋) 板橋1	3	3
38	27 上池袋1. 3. 4. 西巣鴨1. 2. 3. 池袋4. (北) 滝野川7	3	2
38	28 北大塚3. 南大塚1. 3. 上池袋1. 2. 3. 東池袋2	2	2
38	29 東池袋2. 3. 4. 5. 北大塚3	2	2
38	30 東池袋3. 4. 5. 南池袋2. 4. (文京) 大塚5. 6	3	2
38	31 雑司が谷1. 南池袋4. 目白1. (文京) 音羽2. 大塚5	1	1
38	32 雑司が谷1. (文京) 目白台1. 2. 3. 関口3	2	1
38	33 高田1. (文京) 関口1. 2. 目白台1. (新宿) 戸塚町1. 早稲田町. 早稲田町. 馬場下町	2	2
39	26 池袋本町3. 4. 上池袋4. (板橋) 板橋1. 2	3	3
39	27 池袋本町1. 4. 上池袋2. 3	3	3
39	28 池袋1. 2. 上池袋1. 2. 東池袋1. 2. 3. 池袋本町1	3	2
39	29 東池袋1. 2. 3. 4. 南池袋2	1	1
39	30 南池袋2. 3. 4. 東池袋1. 3. 4	2	1
39	31 南池袋3. 4. 雑司が谷1. 2. 3	2	2
39	32 雑司が谷2. 高田1. 2. (文京) 目白台1. 2	2	2

豊島区 総合地域危険度図 (含消防力)

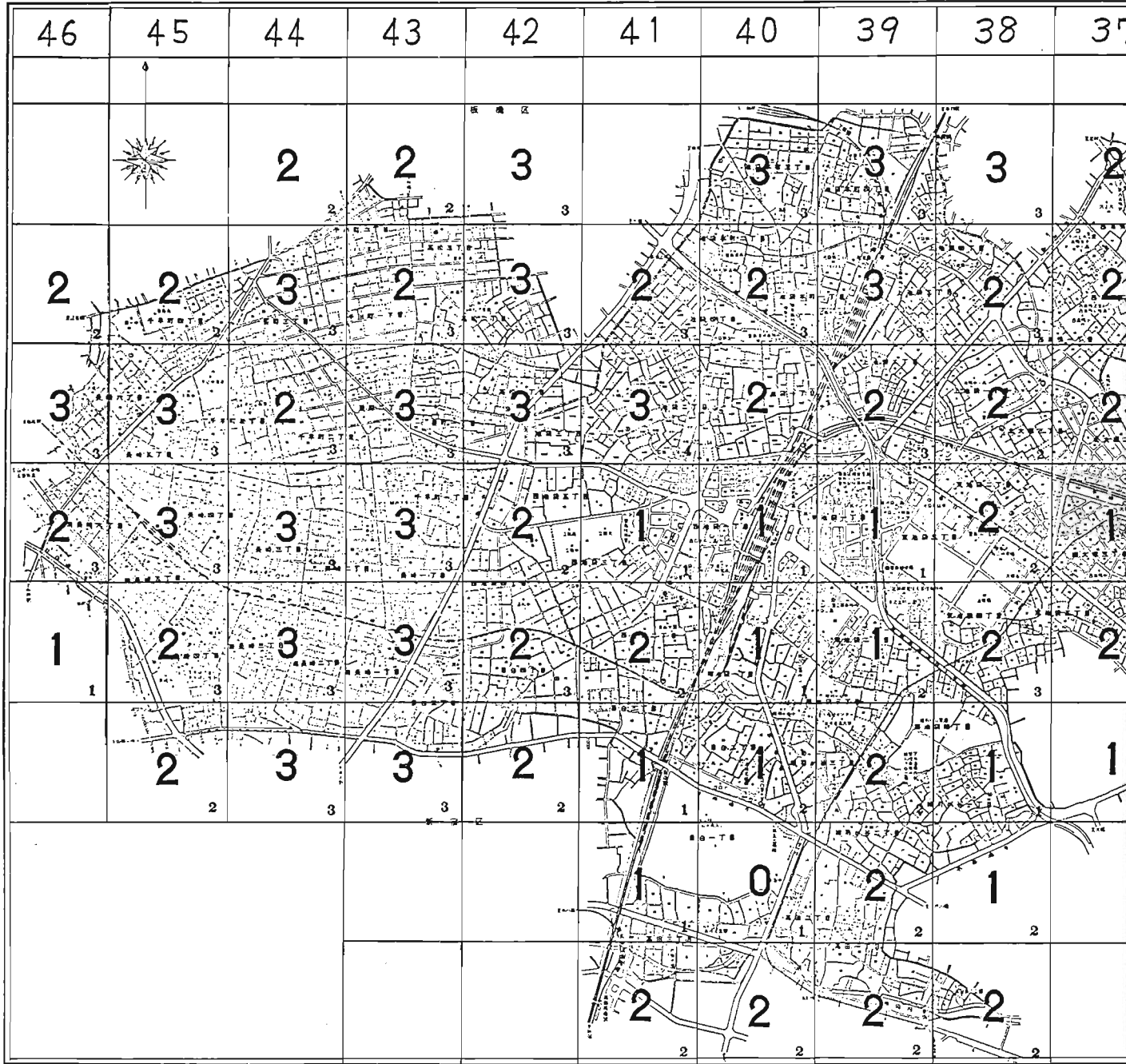

ランク別内訳

危険度 総合評価	危険度が	メッシュ数及び割合	
		除消防力	含消防力
4	非常に高い	1 (1.2%)	0 (0%)
3	かなり高い	35 (43.2%)	20 (24.7%)
2	やや高い	31 (38.3%)	43 (53.1%)
1	低い	14 (17.3%)	16 (19.7%)
0	非常に低い	0 (0%)	2 (2.5%)

メッシュNo		該 当 町 丁 名	総合評価	
列	行		除消防力	含消防力
43	26	千川町2, 高松3, (板橋) 幸町, 大山西町, 大谷口1	2	2
43	27	千川1, 要町1, 2, 3, 高松2, 3, 千川町	3	2
43	28	要町1, 2, 3, 千早町1, 千川町2	3	3
43	29	千早町1, 2, 長崎1, 2, 西池袋4	3	3
43	30	目白5, 長崎1, 2, 南長崎1, 2, 西池袋4	3	3
43	31	南長崎1, 目白5, (新宿) 下落合2, 中落合2, 3	3	3
44	26	千川2, (板橋) 大谷口1, 2, 向原1, 3	2	2
44	27	要町3, 千川1, 2, 千早町4, (板橋) 大谷口1, 2, 向原1	3	3
44	28	千早町2, 3, 要町2, 3	3	2
44	29	長崎2, 3, 4, 千早町2, 3	3	3
44	30	長崎2, 3, 南長崎1, 2, 3, 4	3	3
44	31	南長崎1, 2, 3, (新宿) 中落合2, 3, 4	3	3
45	27	千早町4, 要町3, (板橋) 向原1, 2	2	2
45	28	千早町3, 4, 長崎5, 6, 要町3, 西池袋1	3	3
45	29	長崎4, 5, 南長崎4, 5, 6	3	3
45	30	南長崎3, 4, 5, (新宿) 西落合3	3	2
45	31	南長崎4, (新宿) 西落合1, 3, 中落合3, 4	2	2
46	27	長崎6, (板橋) 向原2, (練馬) 旭ヶ丘2, 小竹町1	2	2
46	28	長崎5, 6, (練馬) 旭ヶ丘1, 2	3	3
46	29	南長崎6, 長崎5 (新宿) 西落合4, (中野) 江原町1, 3 練馬) 旭ヶ丘1	3	2
46	30	南長崎6, (新宿) 西落合3, 4 (中野) 江原町1, 江古田1	1	1

メッシュNo		該 当 町 丁 名	総合評価	
列	行		除消防力	含消防力
39	33	高池池池南	2	2
40	26	高池池池南	2	2
40	27	高池池池南	2	2
40	28	高池池池南	2	2
40	29	高池池池南	2	2
40	30	高池池池南	2	2
40	31	高池池池南	2	2
40	32	高池池池南	2	2
40	33	高池池池南	2	2
41	27	高池池池南	2	2
41	28	高池池池南	2	2
41	29	高池池池南	2	2
41	30	高池池池南	2	2
41	31	高池池池南	2	2
41	32	高池池池南	2	2
41	33	高池池池南	2	2
42	26	高池池池南	2	2
42	27	高池池池南	2	2
42	28	高池池池南	2	2
42	29	高池池池南	2	2
42	30	高池池池南	2	2
42	31	高池池池南	2	2

81メッシュ

保健所カレンダー

1月

午前9:00-10:30
午後1:00-2:30
(受付時間)

事業名	曜日	時間	場所
一般成人健康相談	5, 7, 12, 14, 19, 21, 26, 28日 (ツ反検査は月曜のみ) 午前	5, 12, 19, 26日 午前	漁業保健所 電話(397)4171内 長崎保健所 電話(257)1131内
療育相談	12, 26日	午後	
乳幼児健康診査 (4ヵ月児)	6, 20日(木) (50年9月生まれの方)	午後	6, 12日 午後
3歳児健康診査	27日 (47年12月生まれの方)	午前、午後	20, 27日 ()
成人病相談	7, 14, 21, 28日 午後	16, 30日 (予約者のみ)	午後
ツベルクリ反応検査	6, 20日(木) (お子さんのみ)	午後	21日 午前
母子健康相談			14, 28日 午前
産婦健康診査	8, 22日	午後	8, 14日 午後
乳児に伴う 母親の健康診査	8, 22日	午後	6, 12日 午後
特殊子供支援(BCC)	8, 22日 午後	23日 午前	午前
3歳児心理相談	29日	午前、午後	22, 29日 午後
3歳児健康診査	29日	午前、午後	22, 29日 午後
歯科衛生相談	8, 22, 29日	午前	
精神衛生相談	23日	午後	9日 午後
母親学級	9, 16, 23, 30日 午後1:00-4:00		

11月11日 難病患者福祉手当の拡大

区では、本年4月から難病に苦しむ方々への施策として、難病患者福祉手当をお贈りしておりますが、このたび次のように対象疾病を拡大しましたので、該当する方はお早めに申請してください。

◇この手当を受けられる方は、難病に罹患していること、かつ、その治療に要する費用が、本人の収入等から不足するに達していること、かつ、その治療に要する費用が、本人の収入等から不足するに達していること、かつ、その治療に要する費用が、本人の収入等から不足するに達していること、

◇対象疾病(拡大分)
①結核性動脈周囲炎 ②潰瘍性大腸炎 ③ビュルガー病 ④天疱瘡

◇手当の額は月5千円です。支給の方法は、4月、8月、12月にそれぞれの前月までの分を本人の口座に振込みます。

国民年金の保険料は忘れないうちにお早めに

昭和50年度第4期(昭和51年1~3月)分の納付書は、12月中旬にお手もとにお届けしました。納める期限は1月31日ですが、納め忘れはないか領収証書を確認し、年内に整理しておきましょう。

未納のまま2年経過しますと時効で納めることができなくなり、昭和48年4~9月分は、すでに納められませんが、10~12月分は1月31日まで納めることができます。

ただし、昭和48年3月分以前の未納分は、特例措置により年内に限り納めることができます。年金を滞りなく納めるための最後のチャンスです。(特例納付)

国民年金相談所を開設

特例納付の期限12月31日までと数日となりました。納め忘れの保険料の納付はもうお済みになりましたか。1月の国民年金相談は次のとおりです。

①1月13・14日(10時~3時) 菓嶋厚生会館
相談区域: 約込、菓嶋、西果嶋

②1月20・21日(10時~3時) 長崎厚生会館
相談区域: 第六出張所管内

田舎(中級)講座

春は世界的な室内ゲームとして発展しつつあります。この機会に

短歌教室を開きます

短歌の歴史と基礎を学び、三十一文字の中で、口頭の練習や想いを表現できるよう、楽しく歌づくりを勉強する教室です。

◇対象: 60歳以上の初心者(20名)での毎週水曜日(8回)
午前10時半から正午まで
講師: 遠野左田子先生
◇問い合わせ: 池袋ことばの家(382)9658まで

区民水泳同好会

あなたもどうぞ
菓嶋体育館温水プールを練習の場として、会員相互の親睦を深めながら楽しく泳ぐ会に、あなたもぜひ参加してください。

◇主催: 指導: 菓嶋区水泳連盟
◇問い合わせ: 菓嶋体育館(313)7101

特別弔慰金

戦没者の遺族の方へ
日華事変以降の戦没者の遺族で次のような方には特別弔慰金20万円(10年償還制)が贈られます。

◇対象: 昭和12年7月7日以後死亡した戦没者の遺族で、昭和50年4月1日現在、公務扶助料、遺族年金、遺族給年金等を受けていない人が死亡等によりすべてなくなつたか、または受遺法(遺言時)昭和27年4月)から公務扶助料等を受ける人がなくなった遺族で死亡当時の二親等までの人(子、孫、兄弟姉妹)。

ただし、二親等外でも遺族法にもとづく申立金受給者は含む。

◇請求期限: 昭和50年3月31日
◇問い合わせ: 福祉課管理係(内線2622)まで。

お米の購入は登録店で

お米の販売は東京都知事の登録許可を受けたお店でしか販売できないことになっております。

最近、トラック等によるお米のヤミ販売が見受けられるようすが、未検査の汚染米の心配もありますので、お米のお買い求めは、ぜひ登録店をご利用ください。

豊島郡税務事務所から
昭和51年度償却資産の申告はお早めに
一 固定資産税
事業用の資産 償却資産
企業活動に必要な事業用資産で土地や家屋を除いたものを、ひとまとめに償却資産として申告してください。

年末・年始のご案内

- ▽区役所・出張所・福祉事務所
保健所・厚生会館・児童館・道路公園工事事務所・教育相談室
・年末: 12月27日(午前)まで
・年始: 1月5日から
- ▽青年会・社会教育会館・図書館
・年末: 12月27日(午前)まで
・年始: 1月6日から
- ▽勤労青少年センター
・年末: 12月26日まで
・年始: 1月5日から
- ▽区民集会所・老人福祉センター
ことばの家・体育館・総合体育場・中学校スポーツ開放校
・年末: 12月26日まで
・年始: 1月5日から
- ▽図書館
図書貸出センター
・年末: 12月26日まで
・年始: 1月6日から
- ▽区民センター・公民館・振興会館
・年末: 12月25日まで
・年始: 1月6日から
- ▽豊島荘・秀山荘・高麗清流園
・年末: 12月23日まで
・年始: 1月2日から
- ▽公益質屋
・年末: 12月31日まで
・年始: 1月5日から
- ▽猪苗代青少年センターは休みません。

利用受付

- 1月の申込受付は5日午後1時30分から社会教育課係で行います。
- ▽図書貸出センター
・年末: 12月26日まで
・年始: 1月6日から
- ▽区民センター・公民館・振興会館
・年末: 12月25日まで
・年始: 1月6日から
- ▽豊島荘・秀山荘・高麗清流園
・年末: 12月23日まで
・年始: 1月2日から
- ▽公益質屋
・年末: 12月31日まで
・年始: 1月5日から
- ▽猪苗代青少年センターは休みません。

図書館1月のプログラム

- ▽西果嶋児童館 9:30-10:30
5・9日「お正月ゲーム週間」
- ▽10日3時「12月1日生まれの子たちを祝うハッピーバースデー」
- ▽28日「幼児・低学年向け読書会」
- ▽「アルプスの少女」他
- ▽南大塚児童館 9:45-10:30
7日1時「オセロ大会」1・3年と4年以上の2グループにわかれて対戦。申込みは6日まで▽19日と21日それぞれ10時半と3時の2回ずつ「おたまたま作り中」に入れるものは持ってきてください。布や道具は用意します。お母さん方も大勢参加してください。2月に「おたまたま名人戦」を行う予定
- ▽池袋児童館 9:45-10:30
14日3時「新春映画会」ゆめみ童子」みたくいあひるの子」
- ▽24日2時「すもう大会初場所」みんな集まって練習に挑戦してみよう
- ▽高田児童館 9:45-10:30
24日2時「新春ゲーム大会」児童遊園で、人スゴク、竹馬、こぎこぎのレースをやって楽しさを吹き飛ばそう▽26日3時2時半「豆まきのお面作り」やさしい福のお面とこわい鬼のお面を作り、豆まきに用意しよう
- ▽南果嶋児童館 9:30-10:30
毎週土曜2時半「土曜玉手箱」何が出るかお楽しみ▽12日から「開館4周年記念行事」の委員募集。19日3時半「委員」
- ▽要町児童館 9:45-10:30
9・10日「ドンと楽しくやってみよう」カクタ、すくくく▽24日: みんなで作ったタコをあげよう▽21・28日: 豆まきで使うお面を作ろう▽31日「羽根つき大会」だれの頭が早くまっ黒になるかな▽本の貸出し日: 1月から毎週木曜になりまし
- ▽高松児童館 9:45-10:30
10日2時半「新春ゲーム大会」
- ▽24日2時「第2回もちつき大会」
- ▽26日から毎日3時「アイディアたこづくり」▽毎週水曜「本の日」
- ▽毎週火、金曜「レコーダの日」