

人口と世帯数

7月1日現在
前月比
人口 291,541 (-373)
男 144,457 (-107)
女 147,084 (-266)
世帯数 131,020 (-185)
(住民基本台帳による)

広報 ししま

大地震にそなえて



長崎中学校で

総合防災訓練

8月6日

大地震が発生したとき、被害を最小限に食い止めるためには、日ごろの災害に対する心構えと訓練の積み重ねが大切です。
本区では、今年も大震火災を想定して、総合防災訓練を実施します。

この訓練は、区および防災関係機関と、地域の皆さんが一体となって、大地震時における必要な措置の迅速・的確な処理と、機関相互および区民の協力関係の緊密化

をはかるとともに、防災思想の普及を目的として実施します。
日時：8月6日(土)
午前9時30分から

訓練参加地域
南長崎1-6丁目、長崎2-4丁目
訓練参加地域
(南長崎4-13の22)

訓練項目
本部設置および運営、広報、初期消火、避難、火災防備、医療救護、防疫、清掃、物資

の配分、給水、救出救急、電気・ガスおよび通信施設などの応急対策
区役所、警察署、消防署、消防団、市民消防隊、第四建設事務所、水道局、清掃局、電気公社、東京電力、東京ガス、医師会、町内会
※該地域外の皆さんへ
当日は、ぜひ訓練にご参加願います。雨天の場合は、防災関係機関だけで行います。

大地震にそなえて

その時あなたは：

- 一般的な注意
 - ☆ 火はやく火の始末を。
 - ☆ ちわわて戸外に飛び出さず、丈夫な家具などに身を寄せる。
 - ☆ 一分過ぎたら、まず安心。
 - ☆ 火が出たら、まず初期消火。
 - ☆ 避難は徒歩で、持ち物は最小限に。
- ☆ 高い路地、塀ぎわ、がけや川べりに近寄らない。
- ☆ けがや溺れや吐水などに注意。
- ☆ 余震を警戒して冷静な行動を。
- ☆ 秩序を守り、衛生に注意。
- 外出中では
 - ☆ 上からの落下物(看板・窓ガラスなど)に注意。
 - ☆ 電車・地下鉄内では、落ちついて係員の指示に従う。
 - 自動車運転中では
 - ☆ 道路の左側に車を止め、キーをつけたまましておく。
 - ☆ ラジオの交通情報をよく聞く。
 - ☆ 警察官の指示に従う。

ふだんの準備は：

- ▽ 万一のとき家具が倒れたり、棚のものが落ちないようにする。
- ▽ 火災の原因となりそうな石油ストーブや暖房などは、地震の震動で倒れないようにする。
- ▽ 消火バケツや消火器を準備し、いつでも使えるようにしておく。
- ▽ すでに配布してあります三角バケツには、高に水を入れておきましょう。また災害時の飲料水として使えるように、二〜三日おきに水をとりかえましょう。
- ▽ 避難場所や連絡方法などを家族みんなで決めておく。
- ▽ 非常持出品をまとめておく、すぐに持ち出せるようにしておく。
- ▽ 隣近所と日ごろから協力関係をつくっておく。
- ▽ 防災訓練に積極的に参加する。

災害時の飲料水確保について

現在、区では災害時の飲料水確保対策の一環として、公共及び民間施設の受水槽、業務用深井戸、寺院等の井戸を活用する計画を進めていますが、なお万一に備え、一般家庭用の井戸水についても、災害の状況によっては活用したいと考えています。

四番目の備蓄倉庫が完成

高田中学校校庭(目白1の1の1)に豊島区で四番目の備蓄倉庫が完成しました。

三角バケツの使い方

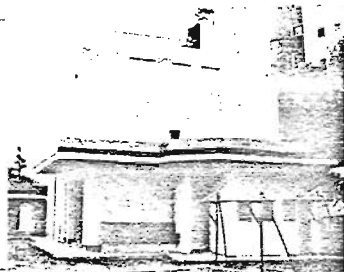

不用品を必要品へ

『リサイクル・バンク』をご利用ください

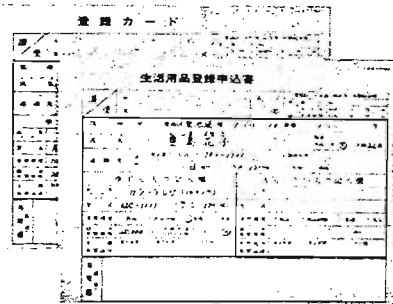

式 使用程度、購入年月、購入価格、交換したい品名、あるいは譲渡価格、連絡方法等を、直接区役所の経済課へ申し込まれるか、電話により申し込みます。

▽登録できる生活用品
家庭内で余剰、又は不用になっている生活用品で、十分に使用できるものです。

・衣類(装身具を含む)・ベビー子ども用品(玩具、学用器具を含む)・スポーツ用品、教養娯楽品(書籍、楽器類を含む)・家庭用電気機器・家具、食器類・車両(自転車を含む)

▽登録できない生活用品
動物、植物、医薬品、食料品類は登録できません。

▽登録場所の受付
受付日時：区役所経済課
毎日、午前10時～午後4時
土曜は午前11時まで
なお、発行日までの期間中に成立した品目についてはご了承ください。

申込み・問い合わせは
経済課消費経済係(内線2455106)へどうぞ。

区では、去る6月1日から使われずに眠っている生活用品の交換のための「リサイクル・バンク」を設置し、皆様のご利用のための情報の提供・あっせんを行っています。

① こんなものと思うものでも必要な方にとっては大変よろこばれるものです。
リサイクル・バンクは、不用品方から必要な方への橋渡しを行い、「物は使える限り大切に」の心を多くの人々に伝えたいと考えています。

② 利用される方は、登録カードを自由にえつらんで、希望に合った登録カードを選びます。

③ 自分の希望に合った登録カードにより、区は登録されている内容を確認し、相手へ連絡をとる、双方に調整、あっせんを行います。

④ 生活用品の受渡し、価格の決定は両者で十分協議し成立、不成立の結果を区へ報告します。なお、手数料は一切無料です。

▽登録のしかた
登録したい生活用品の品名、型

『第3回消費者講座』(料理実習)

「手軽に作れる夏の接待料理」

「ビールのつまみ等」

とき：8月4日(木)5日(金)
午後1時半～3時半
とこ：区民センター料理教室
講師：東京栄養食糧学校講師
高木 富美子氏
受講料：無料
申込み：経済課消費経済係(内線2455106)へ電話でどうぞ。
受付日：7月26日午前9時から
各日先着30名にて締切ります。

6月中の登録品目

分類	譲ります・交換します	譲って下さい
(1)衣類	紳士服(多数)、婦人服、和服、靴かつら	スカート
(2)子ども用品	ベビー服、子ども服、乳母車、ベビーベッド、ビニールプール、ゆりかご、すべり台、木馬	子ども服(女子5～6年生用)、女児服バギー(5台)、子ども用自転車(5台)
(3)スポーツ用品 教養娯楽品	オルガン、エレキギター、ジュークボックス、バイオリン、スキーセット、ボウリングセット、美顔器、チャージングマシン、サングラス、手動式ハガキ名刺印刷機(3台)、大漢和辞典(全13巻)	テレビ、ステレオ、ギター、百科辞典
(4)家庭用電気機器	クリーンヒーター、ジューサー、糸糸編機、換気扇、加湿機、除湿機、自動皿洗機、ルームクーラー	扇風機、冷蔵庫、電子レンジ(2台)、ガスオーブン、糸糸編機、ルームクーラー
(5)家具・食器類	洋タンス、シングルベッド、サマーベッド、机と椅子、カーペット、サニバス、網戸、ガスバーナー(都市ガス用)、郵便ポストカヤ、非常はしご、犬小屋、ふとん、ベッドカバー(セミダブル用)	二段ベッド(2台)、カーペット(6畳)
(6)車	サイクリング車	婦人用自転車

「電話一本で簡単に請求・受け取りができます」



サラリーマンの方等が、時間的な都合で、住民票を取りに直接出張所へ行かれない場合(通常、住民票の請求は出張所窓口で取扱います)管轄出張所へ電話で申込みます。その日の5時半以降、区の指定した「委託窓口」取扱店へ手数料(1通1円)と引きかえに、受けとることが出来ます。土曜日は、12時半以降になります。問い合わせは：区民課庶務係(内線2411)までどうぞ。

委託窓口	受持区域
高木実業堂マラダ	第1出張所管内(916)7374
恩田園茶舗	第2出張所管内(987)3041
松長洋局	第3出張所管内(966)5571
松屋そば屋	第4出張所管内(987)4835
寿楽果実店	第5出張所管内(987)4838
田島たばこ店	第6出張所管内(956)8181
大野屋	第7出張所管内(953)3333
大長米店	第8出張所管内(956)8184
田島屋酒店	第9出張所管内(956)8187
不二家洋菓子店	第10出張所管内(918)2333
中村屋たばこ店	第11出張所管内(966)6501
大塚堂薬局	第12出張所管内(947)3671

児童館だより (8月)

- 要町児童館 971-7397
▽22日2時半～3時半「秋まつり」にそなえて、世界のフォーク・ダンスをおどろろ▽「本の貸出し」夏休み期間中毎日貸出しします。
- 高松児童館 971-7420
▽11日「ふし」のかたちを募集します。▽12・19・26日2時半「ふし」づくり▽火曜「本の貸出し」の日▽水曜「本の貸出し」の日▽木曜「本の貸出し」の日
- 西果児童館 915-2301
▽「幼児の水泳教室」20日までの毎週火土曜の1時半から保護者の付添が必要です。
- 南大塚児童館 961-7665
▽3日3時「定例卓球大会」▽15日20日2時「朝前に挑戦」外あそびにつかえるものをつくらう▽11日「映画大会」10時半：マンガ映画2本、2時：長編映画「シン・ドラッグの冒険」▽24日「夏休みレコード・コンサート」君達の一番気に入っているレコードを一枚もってきてわ▽水曜3時「たのしい折り紙の日」▽木曜「本の貸出し」
- 高田児童館 981-6600
▽8日「児童館プール開き」26日までの月水金曜にプールを開放します。10時半～11時半：幼児(必ず保護者が付添ってください)1時半～2時半：小学生
- 東横児童館 910-5417
▽7月27日10時半「夏休み映画大会」暑いけどがんばってみてね。▽19日10時半開館記念について第1回「ガガガヤ」を開きます。みんなで考えよう▽水曜「本の貸出し」▽木曜「ドラマ、ギターが使える日」▽木曜「レコードの日」▽南果児童館 950-3042
▽20日5時「夏まつり」盆おどり等15日から毎日練習します▽24日「世界の子どもたち」を映画でみよう午前の部：10時半、午後の部：3時おうちの方でもどうぞ▽金曜「図書貸出し」

振興会館の改修工事 図書館など休館のお知らせ

来る8月1日から、11月末日までの期間にわたり、豊島振興会館(区役所より)の改修工事をいたします。

この工事期間中、一定期間使用できなくなる施設がありますのでご注意ください。

◇使用できなくなる施設と期間：
施設と期間：
▽豊島図書館
8月1日～11月中旬

▽振興会館会議室
7月21日～12月31日

▽公会堂
9月27日～10月7日



お問い合わせは...
池袋保健所 987-4171
長崎保健所 950-7121

出強健康相談へどうぞ

お母さんと乳幼児の健康を守るために、保健所の保健婦が出張して「母子健康相談」と「出張母親学級」を次のとおり行います。

◇母子健康相談
・8月12日 午後1時半～3時
南大塚社会教育会館(南大塚2-36-1)

・8月15日 午後1時半～2時半
第10出張所(駒込4-12-3)

・8月19日 午後1時半～2時半
区立青年館(池袋2-1-0035)

◇出張母親学級
・8月1・8・15日 午後1時半～3時 第11出張所(池袋本町1-12-5)

8月 保健所カレンダー

(受付時間) 午前9:00～10:30 午後1:00～2:30

事業名	曜日	実施日	
		池袋保健所	長崎保健所
一般成人健康相談	毎週水曜日	午前	毎週月曜日 午前
療育相談	月	8・22日 午後	
乳幼児健康診査(4か月児)	火	2・9日 午後(52年4月生まれの方)	2・9日 午後
3歳児健康診査	火	23日 午前・午後(49年7月生まれの方)	30日 午後
ツベルクリン反応検査		2・9日(火) 午後	10日(水) 午前
成人病相談		3・17日(水) 午後	5・19日(金) 午後
母子健康相談	水		10・24日 午前
産婦健康診査	木	4・11日 午後	4・11日 午後
乳児健康診査に伴う母親の核検診	木	4・11日 午後	
結核予防接種(BCG)		4・11日(水) 午後	12日(金) 午前
3歳児心理相談	木	25日 午前・午後	
3歳児歯科健康診査	木	25日 午前・午後	
歯科衛生相談室		毎週水曜日 午前	
精神衛生相談	金	26日 午後	12日 午後
育児学級	金		26日 午後
母親学級	金	5・12・19・26日(1:00～3:30)	

★赤ちゃんが生まれたら「出生通知票」を必ず保健所へ……。

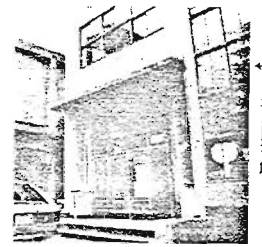
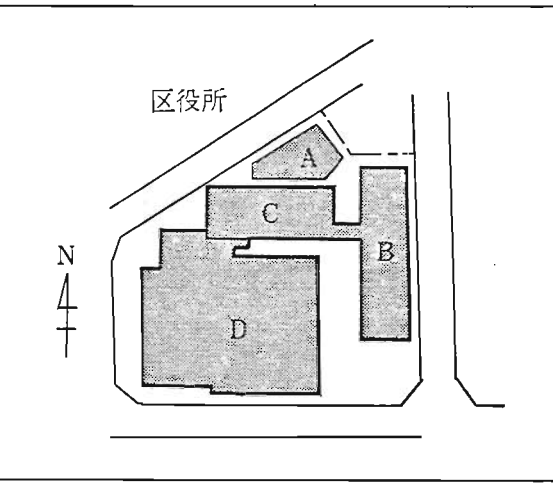
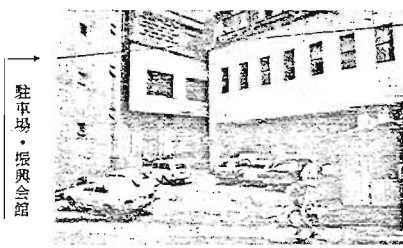

- A 駐車場
- B 1階…環境・防災・公害課、児童図書室
2階…会議室
3階…図書館
- C 2階…結婚式場、会議室
3階…図書館
- D 公会堂



保険料第2期分の納付は済みましたか

保険料第2期(7・8・9月)分の納付書が7月9日に送付されたので、まだ未納の方は、納期(7月30日)までに納めてください。

納付書が未着の方、第1期以前の納付書を紛失した方は、電話で申出ください。いつでも再送付します。

① 年金は納め終わっているが、老齢年金を受給していない方。

② 福祉年金を受給している方。

③ 貸付金の利率：7・5%

④ 貸付額：10～100万円(ただし、支払い年金額の1年6か月相当額)

⑤ 返済方法：返済は、年金の毎期の支払金(全額)をもって返済が終了するまでは、年金の支払いは受けられません。

⑥ 保証人：連帯保証人1名。

⑦ 貸付実施：別表のとおりお問い合わせ先

・年金福祉事業団 502-24481

・東京都民生局国民年金部管理係 212-12151(内線3904)

・東京都民生局国民年金部管理係 212-12151(内線3904)

『心身に障害のあるお子さん』の就学相談を行います

心身に障害をもつお子さんの就学について相談を行いますのでご利用ください。

対象者：来年4月に小学校1年に入る方と就学適子になっている方、又現在6年生で都立盲・ろう・聾学校を希望する方。

受付：8月25日までに学務課学事係(内線3433)までどうぞ

入る方と就学適子になっている方、又現在6年生で都立盲・ろう・聾学校を希望する方。

受付：8月25日までに学務課学事係(内線3433)までどうぞ

入る方と就学適子になっている方、又現在6年生で都立盲・ろう・聾学校を希望する方。

受付：8月25日までに学務課学事係(内線3433)までどうぞ

入る方と就学適子になっている方、又現在6年生で都立盲・ろう・聾学校を希望する方。

受付：8月25日までに学務課学事係(内線3433)までどうぞ

入る方と就学適子になっている方、又現在6年生で都立盲・ろう・聾学校を希望する方。

受付：8月25日までに学務課学事係(内線3433)までどうぞ

通帳、預金通帳使用の印かんを持って金融機関へ申出るだけです。お問い合わせは：国民年金課保険料係(内線2682)へ。

別表 昭和52年度年金担保貸付の申込受付期間

区分	申込受付期間	貸付実行日
老齢・通算各年の年金	52.8.1～52.8.15	52.9.28
	52.10.1～52.10.15	52.11.28
	53.2.1～53.2.15	53.3.29
障害、母子、遺児、母子の年金	52.8.1～52.8.15	52.9.28
	52.11.1～52.11.15	52.12.24
	53.2.1～53.2.15	53.3.29

『職員募集』

▽45歳未満で有資格者
▽勤務先：区立保育園

▽一般用務(男子・2名)
▽40歳未満で身体健康な者
▽勤務先：区立児童館

▽保育募集(約80名)
▽勤務場所：区立保育園

▽受験資格
昭和53年4月1日現在、年令満40歳未満で採用資格のある者又は同日までに採用資格を取得する見込みの者。

▽試験日：10月中旬以降の予定(本人あて通知します)

▽採用予定年月日
昭和53年4月1日

▽応募方法
履歴書等を添えて昭和52年9月30日までに人事係まで。

▽申込み先
〒170豊島区東池袋1-18-1
豊島区役所総務課職員課人事係

◎郵送の場合は、封筒に「保母採用選考申込」と記載すること。

▽申込み先
〒170豊島区東池袋1-18-1
豊島区役所総務課職員課人事係

◎郵送の場合は、封筒に「保母採用選考申込」と記載すること。

▽申込み先
〒170豊島区東池袋1-18-1
豊島区役所総務課職員課人事係

◎郵送の場合は、封筒に「保母採用選考申込」と記載すること。

▽申込み先
〒170豊島区東池袋1-18-1
豊島区役所総務課職員課人事係

◎郵送の場合は、封筒に「保母採用選考申込」と記載すること。

▽申込み先
〒170豊島区東池袋1-18-1
豊島区役所総務課職員課人事係

◎郵送の場合は、封筒に「保母採用選考申込」と記載すること。

▽申込み先
〒170豊島区東池袋1-18-1
豊島区役所総務課職員課人事係

◎郵送の場合は、封筒に「保母採用選考申込」と記載すること。

とろろ...9月11日午前9時開始
(小雨決行)
とろろ...区立豊島プール(西武池袋線東武駅南口下車徒歩8分) 922226

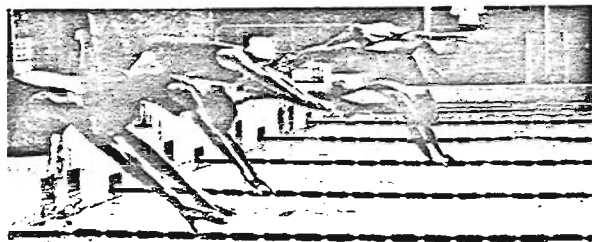

第28回 区民水泳大会

種目	性別	一般		高校		中 学		学 童	
		男	女	男	女	男	女	男	女
自由泳	50	50	50	100	100	50	100	50	50
平 泳	50	50	50	100	100	50	100	50	50
背 泳		50	50	100	100	50	50	50	50
バタフライ		50		50	50	50			
リレー		200	200	200	200	200			
メドレー		200		200	200	200			

(※申込締切時に出場者が5人または5チームに満たない種目については中止する)

対象：ハ壮年の部▽満30歳以上の区内在住者
区内在住者
ハ一般の部▽社会人・区内在住者
区内在住者
ハ高校の部▽区内在住または区内高校在籍者
ハ中学の部▽区内在住または区内中学校在籍者
ハ学童の部▽小学校5・6年生で30m以上泳げる区内在住または区内小学校在籍者
参加費：一人100円
申込み：7月26日～8月20日正午までに区役所3階体育課窓口へ。高校の部の申込者は学校の出場承諾書、小中学生は保護者の承諾書が必要です。なお区内中学校在籍者は学校へお申込みください。
詳細：体育課(内線3485)
競技種目は次のとおりです。

お知らせ



(内線)はすべて区役所 981-1111の内線です

あなたもボランティア活動を...

私たち豊島区社会福祉協議会では、主として社会福祉の一層の向上をはかるため、区民の方々の協力を期待し、ボランティア・コーナーを近い将来に設けることになりました。
その第一歩として、区民の方の中で個人またはグループでボランティア活動をされている方々に、ぜひ当協議会に登録されるようお願いいたします。
また、あなたの余暇をボランティア活動に当てたいと思われる方は、ボランティア活動に参加したいがそのグループ(団体)の所在、活動内容等が知りたい方も、ぜひ登録してください。

猫苗代青少年センターをご利用ください

豊島山のふもとにある猫苗代青少年センターは夏のキャンプ、ハイキング、登山にとみなさんのご利用をお待ちしています。8月分はまだ空室がありますので一般の方もぜひご利用ください。
利用料金：青少年グループまたは団体は一泊3食で1180円
その他一般利用は一泊1380円
詳細：社会教育課事業係(内線3465)へどうぞ。

夏休み子供土曜映画会

区民センター5階映写室において、午後2時から子供共々映画会を次のように上映いたします。
7月30日、走れろねこビッキ(カラー37分) ちびっこニミール(カラー60分)
8月6日、名犬物語「幻の狼」(カラー72分)
花のきりぎりす(カラー26分)
詳細：視聴覚係(内線3521)

吹奏楽教室

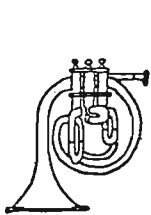

対象：現在、ホルンを学習中の区内在住あるいは在勤在学者
とろろ...8月3・10・24・31日
午後6時～9時
講師：松原千代繁氏(新日フィル)
申込み：社会教育課社会教育係(内線3456)

8月の税金

申告所得税第一期の納期限は8月1日です。
8月3日は個人事業税第一期の納期です。
特別土地保有税(取得分)の申告納付月です。申告納税の必要方は、昭和51年7月1日から52年6月30日までの間に、23区内について1区内につき2千平方メートル以上、2町村につき5千平方メートル以上、3町村以上、1町村につき5千平方メートル以上の市町村では、1町村につき5千平方メートル以上の個人・法人です。
詳細：豊島区税務課217-1
電話：981-1211

消防署から

対策安全装置のついていない石油ストーブは7月1日から使用できなくなりました。
なお、次の対策安全装置がなくてもいいものは改造してとりつけられます。
●三洋OHR24FD
●OHR26FD
●ハイパクション
●55型・50型
詳しいことは、豊島消防署にお問い合わせください。
豊島消防署：981-0119
池袋消防署：981-0119

「交通事故遺児を励ます会」から

夫を交通事故で失い、平素働き続けていた母親の苦勞に報いるため、今年、子供たちの発案により一泊の温泉旅行招待を企画いたしました。つきましては、皆様のお宅にある空き(古新聞、ダンボール等)をいただき、売却代金をその費用の一部にあてたいと思っております。皆様のお力をお願いたします。

毎月勤労統計特別調査にご協力を

都では常用労働者14人の事業所を対象に給与、労働時間、雇用の調査を8月上旬に行います。対象地域：南池袋一丁目、二丁目、西池袋一丁目、要町一丁目
詳細：都経済局統計部人口統計課 5111-4197

東京都一級公考 防止管理者試験

◇試験日時：9月18日(日)
◇試験場：青山学院大学
◇受付日時：8月8日～10日
◇受付場所：都庁第二庁舎一階
◇願書配付場所：都庁第二庁舎一階
都庁第二庁舎第二管理課74
11内線第338

8月1日は水の日です

水は大切に使いましょう
今年から8月1日を「水の日」とし、それから一週間を「水の週間」と定められました。
生活水準向上、経済の進展のため水の需要は著しく増大しましたが、一方水資源の開発は次第に困難になっていきます。
水は人間生活において最も重要なものです。この機会に、あらためて水について考えましょう

職業訓練校 10月入校生募集

なお、経営実務科については、定年を前近にした30歳以上の方で、是問の科目を希望される雇用者です。
募集期間：8月1日～20日
詳細：大塚職業訓練校 4454

職業訓練生募集	
募集科目	募集期間
1. 事務系	8月1日～8月20日
2. 事務系	8月1日～8月20日

電々公社児童画募集

テーマ：電気電話に関するもの
資格：小学生
大きさ：B4またはB3
締切り：9月10日
送り先：学校を通じて電話局へ
詳細：最寄りの電話局へどうぞ。

借地借家問題相談会

区内に居住する借地・借家・借問の方ならどなたでも無料
とろろ...7月28日午後6時45分から
とろろ...勤労青少年センター
詳細：豊島借地借家協会 987654

リボンフラワー講習会

とろろ...7月28日
とろろ...区民センター
講習料：無料(材料費1300円)
申込み・詳細：981740 一本