

広報ししま

9月の安売りデー

- 14日(水)……鳥 肉
- 15日(木)……青 果
- 16日(金)……魚
- 17日(土)……肉

いつまでもお元気で

長寿を祝って

多彩な催し

【9月15日】
敬老の日

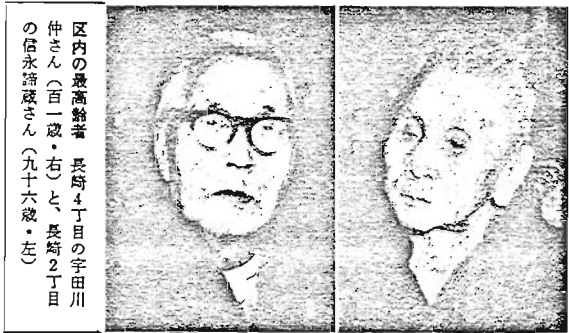

区内の最高齢者 長崎4丁目目、宇田川
仲さん(百一歳・右)と、長崎2丁目
の信永壽蔵さん(九十六歳・左)

9月15日の「敬老の日」を記念して、区では、今年も老人福祉週間(9月15日～21日)を中心に、お年寄りの方を、ぞ、激励するた

め、多彩な催しを行います。長い間社会のためにつとめ、ご苦労を重ねてこられたお年寄りを敬愛し、その長寿をお祝いする

老人文化祭

池袋ことぶきの家 高松ことぶきの家
今年も日ごろ熱心なお年寄りの方々の活動の成果を発表します。期間中は年齢にこだわらず、地域の方々とごいっしょに交流したいと思ってお出掛けください。なお、バザーも開催しますのでご利用ください。

池袋ことぶきの家		池袋2-1067 ☎982-9658	
午前		午後	
16日(金)	10:00~ 開会式 10:20~ レクリエーションの集い	1:10~ のど自慢大会 1:40~ 飛入り歌謡 3:00~ 舞台発表	
17日(土)	10:00~ 舞台発表 10:45~ 保育園との交流	1:10~ 舞台発表 1:15~ 将棋交流会(棋) 3:00~ 盆踊りの集い	
18日(日)	10:00~ 舞台発表 10:00~ お茶会(棋)	1:10~ 講演会 「生活の中の身だしなみ」 3:30~ 閉会式	

高松ことぶきの家		高松2-34 ☎973-7440	
午前		午後	
16日(金)	10:00~ 開会式 10:15~ 松超会発表 11:15~ 将棋クラブ発表	1:00~ 大正琴で歌いましょう 1:40~ 個人発表 2:00~ 座談会	
17日(土)	10:00~ 吟風会発表 10:30~ 講演会	1:00~ 個人発表 1:30~ 高松小コーラスグループ 2:30~ 個人発表	
18日(日)	10:00~ レクリエーションの集い 11:30~ 飛入り舞台発表	1:00~ 職員劇 1:30~ 朝鮮舞踊発表 3:00~ みんなで踊りましょう	

※期間中館内においては、作品が展示されています
※バザーは池袋16、17日 高松17、18日です
※19日(月)は振替休日です

商工融資のご利用を...

景気の長期低迷の中で、中小企業の経営環境はますます厳しいものがあるかと思えます。区では、中小企業振興対策の根幹として、従来より融資事業の充実と積極的に取り組んでまいりました。本年度もまた、融資の拡大、さらには利率の引下げ等を行い、利用者の便と負担軽減に努めました。ぜひご利用ください。

融資の対象

- 区内で引き続き一年以上同一の事業を営んでいること
- 代表者の住所と主な事業所の所在地がともに豊島区内に
- 区内にお住まいの最高齢者(男1名、女1名)を、区長、社会福祉協議会会長、老人クラブ連合会会長が親しく訪問し、長寿を祝福し、記念品をお贈りします。
- 区内60歳以上の方を対象に、日ごろの運動不足解消と、親睦をはかることを目的に、老人スポーツ祭を行います。
- 競技、民謡、仮装行列や、お孫さんが参加できる宝探しなども用意しています。みなさんふるってご参加ください。

融資の条件

- ▽貸付金額 運転資金・設備資金・公費防止設備資金は五百万円まで。小規模企業資金は二百五十万円まで。小口緊急資金は五十万円まで。
- ▽利用者の実質金利 前年度の住民税(法人については法人住民税)を完納していること。
- ▽遊興娯楽費、飲食費(大衆食堂並びにこれに準ずるものを除く)、仲介費、不動産業(賃貸業、建売業を除く)、質屋業、金融業、興信業、鉱業以外の事業を営む方。
- ▽なお、小規模企業資金及び小口緊急資金の場合は、雇用従業員が商業関係2名以下、工業関係5名以下の企業であること。
- ▽保証料の公費負担 信用保証協会付融資の場合保証料は貸付期間42か月まで二百万円以内を区で負担します。
- ▽申込みは年間を通じて受付しています。詳しくは経済課商工相談所(区民センター2階・内線2454)へどうぞ。
- ▽交通機関 池袋東口から、都バス小石川5丁目行きに乗り、「豊島消防署」下車徒歩3分
- ▽対象 60歳以上の健康な区民
- ▽申込み 9月24日(土)までに老人福祉係(内線2631)へどうぞ。

敬老会

9月15日現在で、豊島区に居住している満75歳以上の方(明治35年9月16日以前に生れた方)に、長寿をお祝いし、敬老会として5千円をお贈りします。

敬老の日を目的に、担当の民生委員を通してお届けします。

喜寿・米寿のお祝い

77歳の喜寿・88歳の米寿を迎えられた方をお祝いし、地域敬老会の席上で、区から記念品をお贈りします。

区内にお住まいの最高齢者(男1名、女1名)を、区長、社会福祉協議会会長、老人クラブ連合会会長が親しく訪問し、長寿を祝福し、記念品をお贈りします。

昇手帳

今年65歳になられた方(明治45年11月1日から大正元年12月31日まで)に生れた方に、「昇手帳」を郵送します。

区内60歳以上の方を対象に、日ごろの運動不足解消と、親睦をはかることを目的に、老人スポーツ祭を行います。

最高齢者区長訪問

区内にお住まいの最高齢者(男1名、女1名)を、区長、社会福祉協議会会長、老人クラブ連合会会長が親しく訪問し、長寿を祝福し、記念品をお贈りします。

区内にお住まいの最高齢者(男1名、女1名)を、区長、社会福祉協議会会長、老人クラブ連合会会長が親しく訪問し、長寿を祝福し、記念品をお贈りします。

卓球教室

お年寄りのための卓球教室

日時：9月27日から11月22日までの毎週火曜日(8回、10月11日は休会)
午後1時から3時まで
場所：区立千登世橋体育場
内容：卓球の基礎を学びます
対象：50歳以上の方で、ラケットを揃ったことのない初心者30名(応募多数の場合は抽選)
費用：卓球用具は別途で、体育場は無料

申込み

日時：9月13日から16日まで
午前10時開始
雨天の場合は15日に順延

場所：豊島区立総合体育場
東池袋4-41-30
☎971-0094

公害レポートII

大気汚染の発生源としての自動車

私たちの生活と自動車は、現代社会の中では切っても切れない関係にあります。自動車は、生産活動や商業活動においても大きな役割を果たしています。その反面、自動車の生産過程や使用過程で公害を発生していることも事実なのです。

そこで、今回は大気汚染の発生源としての自動車について考えてみましょう。

自動車と公害

一台の自動車が、製造・使用・廃棄の過程でどのような汚染物質や廃棄物を出しているのでしょうか。

自動車を作るには、各種材料が必要です。これらの材料を作る工場として、エンジン、車体、車軸等の鉄材を製造する製鉄工場、塗料、プラスチック、タイヤ等を製造する石油化学工場、蓄電池の材料を作る鉛工場、エンジン部品の材料を作るアルミ工場、その他、ガラス、石綿、メッキ用ニッケル、クロム等の原材料の工場などがあります。これら工場からは硫黄酸化物SO₂、窒素酸化物NO_x、炭化水素HC、ばいじん等大気汚染物質、その他工場排水、騒音が出ます。

自動車工場では、これら材料を加工、組立します。その過程でメッキ、塗装による排ガス並びに排出します。

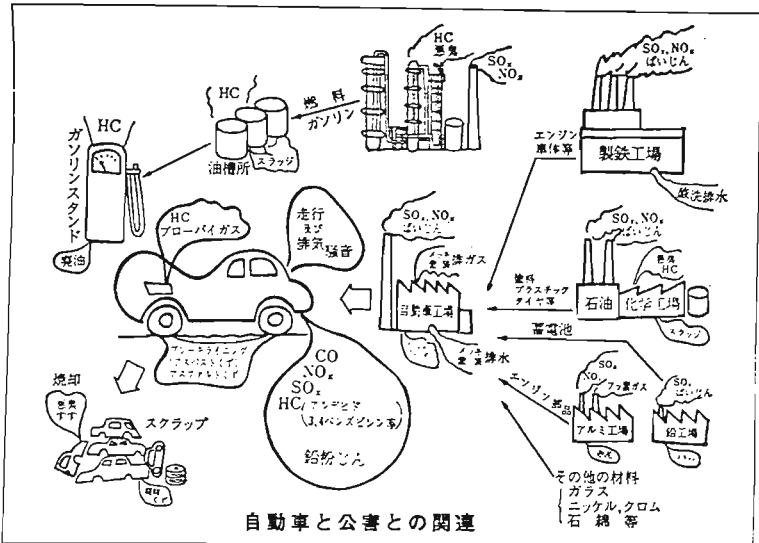

自動車と公害との関連

水が、またスチーム発生用ボイラーからSO₂、NO_x、ばいじんが出ます。その他にプラスチック、ゴム質のくずが出ます。

自動車の使用過程では、排出ガス、騒音が出ます。排出ガス中には、一酸化炭素CO、NO_x、SO_x、HC(アルデヒド類)、3,4ベンズピレン等、鉛粉じんがあります。その他、プロパングス(主にHC)やブレーキのまもりによる石綿粉が出ます。

燃料であるガソリンの精製、貯蔵過程においても、SO_x、NO_x、HC等が排出されます。

さらに廃棄された自動車の処理過程では焼却に伴うすす、悪臭、その他古タイヤなどの廃材が出ます。

このように自動車の製造、使用、廃棄に関連する産業は、各方面にわたっています。したがって、その事業活動に伴って発生する公害も広い範囲にわたっています。

自動車排出ガスによる環境汚染

一台の自動車から排出される汚染物質の量は、おそく自然によって浄化できる程度のものでしよう。しかし、東京では限られた面積の中を、数えきれないほどの車が走っています。このような状況下においては、もはや自然による浄化能力の限界を越えていると思われるのです。一台の車から排出される汚染物質の量をいくら抑えても、車の数が増えれば、環境に及ぼす影響は、何んら変わらないのです。しかも、自動車は日常生活の中に入り込んでいるために、知らず知らずのうちで自動車排出ガスによって、身近な環境をも汚染していき、道路と違って道路に面した所で生活を営んでいる人々にとっては一日

豊島区内における大気汚染状況

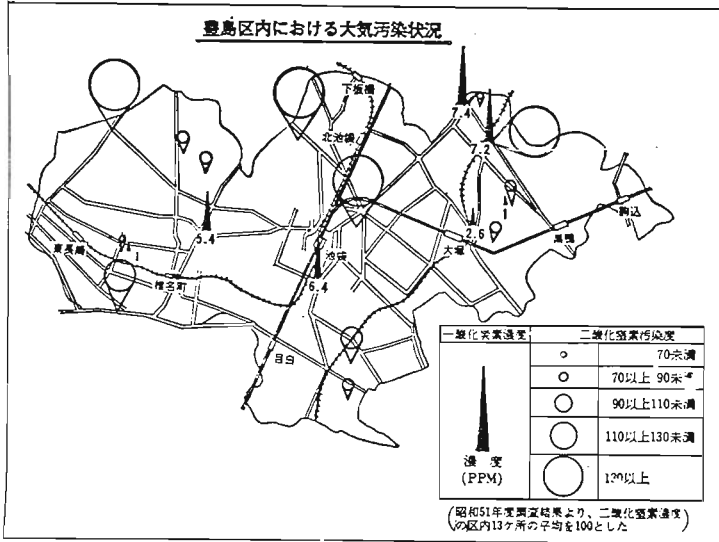

中、自動車の排出ガスにさらされているために、さらに深刻な問題となっているのです。

豊島区内の大気汚染

昭和51年度「環境、公害、防災問題について」の区域モニターアンケートによれば、現在住んでいる区域の大気汚染をどう思っていますかという問いに対して、「この区域の大気汚染は、自動車などの排気ガスが一番影響している」と答えた人は、約7割でした。

また、公害課の昭和51年度の大気汚染調査結果によれば、新東申家交差点、飯野町交差点、六又ロ1ターミナルなど大きな通りの交差点やその周辺では、汚染度が他の地域に比べて高くなっています。また、千川通り、栗町バス通り交差点、南長崎2丁目二又交番前交差点など渋滞の激しい交差点でも同様に汚染度が、他の地域に比べて

高くなっています。

あなたにもできる

自動車排出ガス対策

何でもそうですが、汚すことは簡単で、きれいにすることは難しいのです。だから、汚さないことが大切なことです。

- 歩ける距離は歩きましょう。
- バスや電車などの公共輸送機関を利用しましょう。
- 不用不急の際の車の利用は避けましょう。
- エンジンのかけっぱなし、空ぶかしはやめましょう。
- 沿道の住民の方々の受けている迷惑を考慮して、個人個人の努力によって、走っている車の数や車の走る距離を減らしていく必要があります。
- みなさんのご協力をお願いいたします。公害課からお願いです。詳しくは公害課調査係(内線2836)へどうぞ。

9月に多い少年の家出をなくそう!!

夏休み明けの9月は、家出をする少年が急増します。つきのことにご注意して、家出の防止と発見にご協力ください。

◆夏休み中の「遊びぐせ」「異性問題」「放浪ぐせ」など、本人自覚の原因する家出が多くなります。規則正しい生活で、早く学校生活にも順応できるように監視の目と指導の心がけをお願いします。

◆家出の不和をなくし、子供との対話を多くし、親子がなんでも話し合える明るい家庭づくりが大切です。一方的にしゃべったり放任や無関心な態度をとらないよう、保護者自身も十分注意しましょう。

◆家出少年は、駅構内や盛り場などをあてもなくうろつく場合が多いので、このような少年をみかけたときは、ひと声かけるとか、119番などで警察へ通報しましょう。

◆無断外出、外泊、問題性のある友人との交際には必ず注意し、家出のおそれのある場合は、早目に手をうつて家出させないようにしましょう。

◆家出少年の立回りが予想される旅館、喫茶店、飲食店、風俗営業所などでは、少年を雇用するときはよく身元を確かめるとともに、家出少年ではと思われる場合は、すぐ警察へ連絡しましょう。

区立池袋第二保育園の入園申請を付けています

入園ご希望の方は、居住地の福祉事務所へ申請してください。

●東池袋第二保育園 (東池袋2-34-1) 西福祉事務所 974-5531 要町1-59

▽定員 85名

▽開園予定 11月1日

▽申請締切日 9月30日

▽申請先(居住地の福祉事務所) ●東池袋第二保育園 東福祉事務所 946-2511 南大塚2-36-2

区内保育園の電話番号が一部変更になります

9月20日から、区内保育園の電話番号がつきつりとおり変更になりますので、おまがえのないよう、ご注意ください。

園名	新電話番号
東池袋保育園	987-4621
南池袋保育園	987-4637
西池袋第二保育園	957-7521
池袋第二保育園	987-4648
池袋第五保育園	987-4653
池袋本町保育園	987-4708
南長崎第二保育園	952-4761
長崎保育園	955-6171
栗町保育園	955-6141
高松第一保育園	972-9801
高松第二保育園	955-8421

秋の全国交通安全運動

9月21日～9月30日



問い合わせは...
池袋保健所 987-4171
長崎保健所 950-7121

秋の定期予防接種
秋の定期予防接種をうけのこ
り実施します。お近くの会場か医
療機関をご利用ください。
◆実施項目、
▽小児まひ生ワクチン

秋の交通安全運動は、9月21日
から30日までの10日間、全国いっ
せいに行動されます。
区内の交通事故は、年々減少の
傾向にありますが子供と老人の事
故は、なかなか減りません。
昭和51年中の区内の死傷者は68
人で、約4人に1人は子供です。
また子供の死傷者のうち幼児は
80人で、子供の死傷者のうち、2
人に1人は幼児ということになり
ます。

今回の運動は、このような子供
と老人の事故防止を中心に
▽歩行者と自転車利用者の推進
▽歩行者と自転車利用者の、特に子
供と老人の交通事故防止
▽自動車利用の自覚とゆっくりに走
るの励行
▽夜間における交通事故の防止

を重点として行われます。
区では、関係機関と協力して、
積極的に運動を進めます。一層元
氣な運動に努めます。区民の皆
さんのご協力をお願いします。

スローガン

「お先へどうぞ」「ありがとう」
交通安全はゆすり合ひから
▽（子供向け）信号が青でもよく
みて、わたろうね
▽（歩行者向け）話合ひ 家族で
事故のない世界
▽（運転者向け）赤信号 老人
子供 白い杖

「やめよう自転車の放置」
区内の園鉄、私鉄の駅前には、ど
れも自転車の置き場が不足して
います。これを改善して健康にも
よいといわれる自転車ですが、こ
のように放置されることにより
新たな公害源になってきます。歩
道や商店の前に無秩序に置か
れた自転車は非常に危険です。
ガードレールや標柱などにチェ
ーンで施錠されては非常の場合
かせることができません。
自転車はきめられた場所につき
んと整理して置きましょう。
池袋駅北口、西口及び西武線池
袋駅南側には都・区設の自転
車置き場がありますがすでに満車に
近く、他の駅には自転車置き場が
ありません。駅まで1km以内の方
の通勤、通学は徒歩で、
自転車利用の場合は、ルールを
守り、交通安全に心がけるとも
に迷惑となる放置はやめましょ
う
池袋・東武・目黒警察署
道路はみんなのものです。青空
駐車をする、交通事故の原因や
交通の妨害になり、また火災や地
震などの防災活動の妨げとなりま
す。自動車を使用しないときは、
必ず車庫に入れてください。

運転者講習会のお知らせ

月日(曜)	場 所
9月12日(月)	朝日中学校
13日(火)	朝日小学校
14日(水)	高南小学校
16日(金)	大塚台小学校 要町小学校
17日(土)	富士見台小学校
19日(月)	雑司谷小学校
20日(火)	千早小学校

*時間：各回とも6時30分から
8時まで
*内容：映画、講習
注) スリッパ・安全運転カードを持参して下さい

ドライバーの皆さん
是非あなたも受講を

（1・2回目）

▽三種混合（80日）せき・ジフテリ
ア・破傷風

△対象者

- ▽小児まひ生ワクチン（1回目）
51年11月1日～52年4月30日生
- ▽小児まひ生ワクチン（2回目）
51年5月1日～51年10月31日生
- ▽三種混合（3回目）（1期）
50年4月1日～50年8月31日生
（50年3月以前に生まれ、まだ
接種を受けていない4歳未満の
方を含む）
- ▽三種混合（1回目）（2期）
49年5月1日～49年9月30日生

（1期完了後1年から1年半経 過した方）

△日程

- ▽小児まひ生ワクチン
10月3日 豊島区医師会館
4日 長崎小学校
5日 雑司谷小学校
6日 要町小学校
7日 要町小学校
11日 仰高小学校
12日 豊島区医師会館
受付時間 2時半～3時半
- ▽三種混合
1期
9月27日 9月30日
2回目 10月25日 10月28日

3回目 11月29日 12月2日
※1期は4週間の間隔で3回受け
る必要があります。

2期
11月29日 12月2日
※1・2期とも区内の医療機関で
診察時間内にお受けください。
△費用 無料
△その他
該当者には、9月下旬に通知書
を郵送します。なお、会場整理の
都合上ペーパーなどの乗り物は
ご遠慮ください。
問い合わせは
池袋・長崎保健所へどうぞ。

こをみても自転車の洪水です。
誰でも「なにかあったときは危
険だな」と思いながらも、自分が
自転車にのって来たときは、つい
駅に最も近いところに置いてしま
います。
無公害、省資源そして健康にも
よいといわれる自転車ですが、こ
のように放置されることにより
新たな公害源になってきます。歩
道や商店の前に無秩序に置か
れた自転車は非常に危険です。
ガードレールや標柱などにチェ
ーンで施錠されては非常の場合
かせることができません。
自転車はきめられた場所につき
んと整理して置きましょう。
池袋駅北口、西口及び西武線池
袋駅南側には都・区設の自転
車置き場がありますがすでに満車に
近く、他の駅には自転車置き場が
ありません。駅まで1km以内の方
の通勤、通学は徒歩で、
自転車利用の場合は、ルールを
守り、交通安全に心がけるとも
に迷惑となる放置はやめましょ
う
池袋・東武・目黒警察署
道路はみんなのものです。青空
駐車をする、交通事故の原因や
交通の妨害になり、また火災や地
震などの防災活動の妨げとなりま
す。自動車を使用しないときは、
必ず車庫に入れてください。

区内の子供の交通事故

区分	幼		小		中		学		合計
	死者	負傷者	死者	負傷者	死者	負傷者	死者	負傷者	
昭和47年	1	117	1	96	1	14	15	229	
48	—	98	1	86	—	25	25	210	
49	4	91	—	55	—	7	7	157	
50	1	98	—	54	—	11	11	164	
51	—	80	—	61	—	15	15	156	

区内の老人の交通事故

区分	死者		重傷者		軽傷者		合計
	人数	割合	人数	割合	人数	割合	
昭和47年	4	23%	76	76%	103	103%	
48	3	16%	67	67%	85	85%	
49	1	7%	71	71%	79	79%	
50	0	7%	33	33%	40	40%	
51	0	7%	43	43%	50	50%	

豊島区内交通事故・死傷者数の推移

区分	人身事故		死者		負傷者	
	件数	指数	件数	指数	件数	指数
昭和47年	1,242	100	13	100	1,560	100
48	1,038	84	7	53	1,288	83
49	740	60	6	46	904	58
50	637	51	2	15	793	51
51	583	47	2	15	696	45

中学生をもつ 親のための 家庭教育学級

思春期の子どもを理解し、家
庭教育のあり方を考えるための
学級です。ぜひご参加ください
日時：9月20日～11月15日
毎週火曜日 9時半～12時
会場：千早社会教育会館
（千早町2-33）
詳しくは社会教育課社会教育係
（内線2455・6）へどうぞ

保険料納付で お悩みの方...

国民年金には、保険料納付が
困難な方のために、保険料を免
除する制度があります。
失業、その他の経済的事務に
より「国民年金の保険料が納め
られない」とお悩みの方は、
その都度免除の手続きをおす
めします。
免除申請を行い、承認される
とその免除期間は、後で生活に
ゆとりができてから、さかのぼ
って10年前まで、その当時の保
険料を納めることができます。
国民年金課窓口で係員と相談し
てください。
問い合わせは 国民年金課保険
料係（内線2682）へ。

「違法広告物」(看板・ポスター) 一掃運動にご協力を...

街の繁華のシンボルである広
告も、無制限に出すことによっ
ては逆に美観をそこなうものと
なりかねません。
区役所では、放置立看板・ポ
スターなどの違法広告物の撤去
を行っています。さらにつき
のような規制に一つのご理解を
お願いします。
◆住居専用地域—2m以上の大
お願ひします。
許可申請・相談窓口
環境課庶務係（内線2811）
詳しくは
◆その他の地域—10m以上（突
出看板は7m）の看板は許可
が必要
◆高さの看板は禁止
◆住居地域—7m以上（突出看
板は5m）の看板は許可が必
要
◆その他—10m以上（突
出看板は7m）の看板は許可
が必要
許可申請・相談窓口
環境課庶務係（内線2811）
詳しくは
◆高さの看板は禁止
◆住居地域—7m以上（突出看
板は5m）の看板は許可が必
要
◆その他—10m以上（突
出看板は7m）の看板は許可
が必要

「区民のひろば」

◆茶道教室
経験・年齢を問わず、どなた
でもお気軽に参加ください。
▽とき：第2木曜、第3・4火曜
1時～4時半
▽ところ：南大塚社会教育会館
▽連絡先：983-0505 浅野
◆華道教室
▽とき：9月29日 10時～1時
▽ところ：豊島区民センター
▽連絡先：983-1750 一木

会場	科目	内容	定員	回数	曜日	期間	時間	教材費
豊島区民センター (受付は区役所社会教育課)	料理	日本、西洋、中華を問わず季節に合ったもの	56	15	火	10月4日～2月7日	9:30～11:30	7,500
	手づくり本	初心者対象幼児むけ絵本	30	10	火	10月4日～12月13日	10:00～12:00	1,000
	話し方	スピーチ、会話など上がないコツ	45	10	水	10月5日～12月14日	18:30～20:30	300
	市民のための法律入門	身近な日常生活上の法律知識	45	8	金	10月21日～12月9日	13:30～15:30	—
青年館	中級写真	撮影技術を中心とする	30	11	木	10月6日～12月8日	18:30～20:30	3,000
	社交ダンス	初心者向きステップを中心	男20女20	10	金	9月30日～12月2日	18:30～20:30	500
	民謡	花笠音頭などやさしい民謡から入る	40	10	水	10月5日～12月14日	14:00～16:00	500
	着付	着物と帯の装いの基本	30	8	木	10月13日～12月1日	18:30～20:30	300
千早社会教育会館	彫刻	石膏、テラコッタによる人物を造る	30	13	金	9月30日～12月23日	18:30～20:30	3,000
	毛筆	初心者中心に楷書、行書、草書など	30	15	木	10月6日～2月9日	10:00～12:00	2,500
	着付	着物と帯の装いの基本	30	8	火	10月18日～12月6日	10:00～12:00	300
	着付	着物と帯の装いの基本	30	8	火	10月18日～12月6日	10:00～12:00	300
南大塚社会教育会館	ペン字	初心者中心に楷書、行書、草書など	30	15	木	9月29日～2月2日	13:30～15:30	2,500
	茶道(須磨流)	初歩から学習	30	15	水	9月28日～1月25日	13:30～15:30	2,000
	ギター	初心者対象(ギターは持参)	40	15	木	9月29日～1月26日	18:00～20:30	3,000
	※江戸の庶民生活	川柳、狂歌、滑稽本等による生活	50	7	木(金)	9月29日～11月17日	18:30～8:30	—

お知らせ



(内線)はすべて区役所
981-1111の内線です

区民教室(後期)

付します。(5時～7時は区民センター5階で受付)

◎注意事項

受講資格：昼の教室については区内在住の方、夜の教室については区内在住または在勤の方
申込み時：9月13・14日 午前10時～午後7時
申込み場所：別表各会場別に受付します。(返信用葉書一枚を必ず持参すること)ただし、区民センターについては区役所3階社会教育課事務係で受付

申込みは先着順ではありません。定員をこえた場合は後日抽選して結果を葉書で連絡しますが、定員に満たない場合は受付日がすぎても受付します。全科目を通して1科目しか申込みできません。ただし※印についてはさしつかえありません。電話での申込み・抽選結果の問合せはお断りします。

詳細：社会教育課事務係(内線3)とくろ：区民センター

465)
青年館981-6740
千早社会教育会館981-1335
南大塚社会教育会館981-4301

◆特別教養講座

テーマ：「教科書では学べない日本史」
とき：9月16日午後6時半～8時半

◆成人大学講座

とき：9月28日から毎週水曜日
計10回 午前10時～正午

とくろ：区民センター4階
講師：国学院大学教授樋口清之氏
受講料：無料
対象・定員：区内在住または在勤の方10名
申込み：社会教育課事務係にて当日まで受付可。なお、電話(内線3465)も可

◆16ミリ映写機

操作講習会
第一回(昼・夜)
9月26・27・29・30日 10時～12時
第二回(昼・夜)
10月5・6・12・13・14日
10時～12時

◆老人福祉施設

アルバイト募集
募集員2名
資格：50歳までの免許を有する方
勤務日：週3日(10月1日から)
勤務時間：午前11時～午後5時
勤務先：高松・南大塚各ことなきの家
賞金：月額3,200円
臨時職員：若干名
勤務日：月曜日～土曜日(10月1日から)
勤務時間：8時～16時(1日)と4時間(半日)の2種類
勤務先：高松・池袋・南大塚・南長崎の各ことなきの家
賞金：月額3,000円(半日)の方は半額
詳細：老人福祉センター
981-5896 広瀬・三木

果鴨体育館温水プール

個人公開の変更のお知らせ

9月17日から個人公開日が、火・木・土・日曜日となり、また、時間帯も少なくなり、また、個人公開時間帯
火・木曜日(午後4時～6時) 6時半～8時半
土・日曜日(1時半～3時半) 4時～6時 6時半～8時半
(2時間の入替制)
使用料：一般200円
小学生 100円
中学生 150円

◆巡回スポーツ

とき：9月15日午後1時～4時
とくろ：清和小学校体育館
内容：健康体操、フォークダンス
ホッポールなど
申込み：当日会場
詳細：体育課(内線3485)

◆壮年体力テスト

とき：9月23日午前9時～正午
とくろ：富士見台小学校(校庭)
対象：25歳以上の男女
申込み：当日会場(雨天の場合体育館)
詳細：体育課(内線3485)

◆第9回豊島区徒歩

オリエンテーリング教室
楽しみながら心身の健康をつくるスポーツとしてのオリエンテー

老人福祉施設のアルバイト募集

募集員2名
資格：50歳までの免許を有する方
勤務日：週3日(10月1日から)
勤務時間：午前11時～午後5時
勤務先：高松・南大塚各ことなきの家
賞金：月額3,200円
臨時職員：若干名
勤務日：月曜日～土曜日(10月1日から)
勤務時間：8時～16時(1日)と4時間(半日)の2種類
勤務先：高松・池袋・南大塚・南長崎の各ことなきの家
賞金：月額3,000円(半日)の方は半額
詳細：老人福祉センター
981-5896 広瀬・三木

◆職業訓練校から

和文タイプライター
とき：9月26・27・28・29日 午後6時～8時半
定員：30名
受講料：300円
申込み：9月20日～22日
二級建築士訓練
(建築計画・製図)
とき：10月7日～12月19日
週3回(計32回)(18時間)
定員：30名
受講料：5,000円
申込み：9月12日～14日
詳細：赤羽高等学校訓練校
981-8334

◆消防署から

対炎安全装置がいない石油ストーブのうち、次の機種は改造してとりつけられます。
●東芝KSR20AD・21AD・26AD
●KSR20KD・22KD
詳しいことは、最寄りの販売店サービス会社または消防署にお問い合わせください。

◆特設行政相談開設

行政事務局では、国の仕事をはじめ公社・公団に対する苦情、あるいは恩給・年金などの相談、あつせんをします。
とき：9月16日 10時～4時
とくろ：池袋西武百貨店7階
※毎月第2・4火曜日の午後1時～4時まで区民センターでも相談に応じています。