

広報ししま

人口と世帯数

3月1日現在

人口	286,361	(- 557)
前月比		
男	141,372	(- 255)
女	144,989	(- 302)
世帯数	127,941	(- 401)
(住民基本台帳による)		

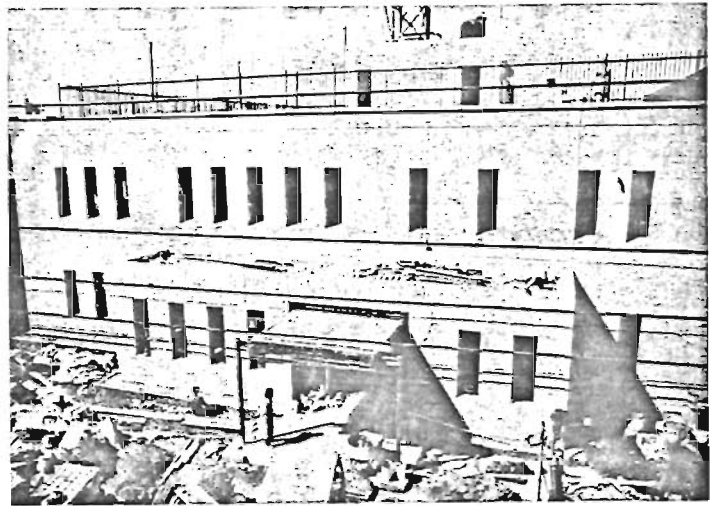

完成間近い長崎保健所の新庁舎

長崎保健所新庁舎が完成

4月3日から事務開始

昨年4月から旧庁舎跡に改築工事を進めてきました長崎保健所が、市民の皆さんのご協力により、装

昨年4月から旧庁舎跡に改築工事を進めてきました長崎保健所が、市民の皆さんのご協力により、装
置されています。
1階は診療室、相談室、健康な
どの保健指導部門、2階は事務
室、会議室、検査室などの事務平
理・検査部門、地下1階は検診
室、倉庫、大倉などとなっております。
また、検査室が拡大強化さ
れ、歯科相談室、公宅測定室が設
置されています。

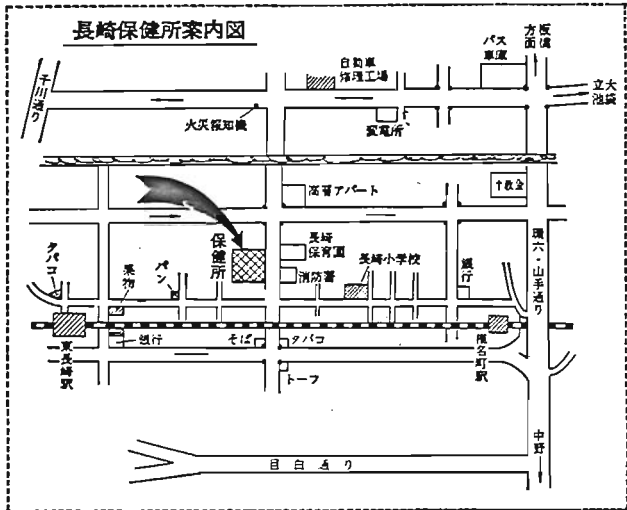

長崎保健所案内図

豊島区には、緑地や空地が少なく、多くの区民の方々が「土」に親しむ機会が少くないと思われま

そこで区では、昭和五十三年度新規事業として、『区民農園』を開

140区画(1区画:約15平方メートル)を利用して、約15平方メートル

で、園芸に熱意のある世帯に、園芸に熱意のある世帯

区民農園の受け付けを始めます



所在地及び交通機関
練馬区向山町2丁目9番
西武池袋線中村橋駅下車徒歩

から昭和54年2月末日まで
使用料 無料
応募の資格
昭和53年4月1日現在豊島区

区内居住(住民登録)してい
て、氏名を明記)を添えて、
〒170豊島区東池袋一の18豊島
区役所区民課係に提出し

4月7日(金)～15日(土)
申込受付期間
申込者の中から審査により決
定します。応募者多数の場合
は、4月19日(水)午前10時
から区役所4階で抽選を行

国民健康保険の保険料と 助産費、葬祭費の給付額が変わります

前号でお知らせしましたように

その結果、保険料と国庫支出金
ではまかないきれず、不足額は都
の財源で補っています。
▽区の間年度医療費は:
医療費について、豊島区国民健
康保険の昭和53年度分を推計して
みますと、年に七十三億円ほどか
かります。

▽国民健康保険制度とは:
本来、皆さんの納める保険料と
国庫支出金によってまかなわれ、
病気のやけがをされたとき、安心し
て治療できるように、お互いに助
け合う制度です。

☆国民健康保険の加入者が診療を
受ける場合、費用の3割を本人が
窓口で支払い、残りの7割を区か
ら病院や診療所に支払うことにな
っています。

☆国民健康保険の加入者が診療を
受ける場合、費用の3割を本人が
窓口で支払い、残りの7割を区か
ら病院や診療所に支払うことにな
っています。

☆国民健康保険の加入者が診療を
受ける場合、費用の3割を本人が
窓口で支払い、残りの7割を区か
ら病院や診療所に支払うことにな
っています。

☆国民健康保険の加入者が診療を
受ける場合、費用の3割を本人が
窓口で支払い、残りの7割を区か
ら病院や診療所に支払うことにな
っています。

☆国民健康保険の加入者が診療を
受ける場合、費用の3割を本人が
窓口で支払い、残りの7割を区か
ら病院や診療所に支払うことにな
っています。

☆国民健康保険の加入者が診療を
受ける場合、費用の3割を本人が
窓口で支払い、残りの7割を区か
ら病院や診療所に支払うことにな
っています。

☆国民健康保険の加入者が診療を
受ける場合、費用の3割を本人が
窓口で支払い、残りの7割を区か
ら病院や診療所に支払うことにな
っています。

☆国民健康保険の加入者が診療を
受ける場合、費用の3割を本人が
窓口で支払い、残りの7割を区か
ら病院や診療所に支払うことにな
っています。

☆国民健康保険の加入者が診療を
受ける場合、費用の3割を本人が
窓口で支払い、残りの7割を区か
ら病院や診療所に支払うことにな
っています。

☆国民健康保険の加入者が診療を
受ける場合、費用の3割を本人が
窓口で支払い、残りの7割を区か
ら病院や診療所に支払うことにな
っています。

☆国民健康保険の加入者が診療を
受ける場合、費用の3割を本人が
窓口で支払い、残りの7割を区か
ら病院や診療所に支払うことにな
っています。

☆国民健康保険の加入者が診療を
受ける場合、費用の3割を本人が
窓口で支払い、残りの7割を区か
ら病院や診療所に支払うことにな
っています。

☆国民健康保険の加入者が診療を
受ける場合、費用の3割を本人が
窓口で支払い、残りの7割を区か
ら病院や診療所に支払うことにな
っています。

☆国民健康保険の加入者が診療を
受ける場合、費用の3割を本人が
窓口で支払い、残りの7割を区か
ら病院や診療所に支払うことにな
っています。

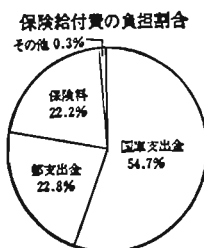

今回の改定は、これらのことを
総合的に検討のうえ、特別区の國
民健康保険事業の健全かつ円滑な
運営を図るためのもです。
くわしくは国民健康保険課管理
係(内線264)までどうぞ。

休日に発熱、腹痛
などをおこしたとき...
休日診療テレホンセンター
☎ 982-5183へ
受付時間
午前9時～午後5時

交通災害共済見舞金、が

引き上げられます

昭和43年に発足しました交通災害共済制度の見舞金が、昭和53年4月から、次第のとおり引き上げられることになりました。

不測の交通災害に備えて、ぜひご加入ください。

加入できます(一人二口まで)

一口 300円(一人二口まで)

加入できます(一人二口まで)

昭和53年4月改正

昭和52年4月改正

等級	災害の程度	現行	昭和53年4月改正
1	死亡	1,000	1,000
2	不具焼痕(労災1級相当)	1,000	1,000
3	180日以上の病院入院を要した傷害	250	300
4	90日以上の病院入院を要した傷害	120	140
5	180日以上の治療を要する傷害	60	80
6	90日以上の治療を要する傷害	45	60
7	30日以上の治療を要する傷害	30	40
8	7日以上の治療を要する傷害	10	15
9	7日未満の治療を要する傷害	5	7

家庭保育の4・5歳児に 愛育手当



区では、お子さんの健全な育成を目的として、幼稚園児の保護者へ補助金を支給しています。家庭保育のお子さんにも愛育手当制度を実施しています。

■手当を受けられる人
豊島区に住所があり、昭和47年4月2日から昭和49年4月1日の間に生まれた4歳または5歳の幼児を扶養し、幼児を次のいずれの

施設(区外も含む)にも入園もしくは入所させていない保護者。
◇幼稚園(公立・私立) 幼稚園類似施設(未認可幼稚園) 保育園(公立・私立) 保育所(私立) 保育所(未認可保育所) 児童福祉施設(母子寮・養護施設・精神薄弱児施設・精神薄弱児通園施設・盲ろうあ児施設・聴覚障害児施設・肢体不自由児施設・

重度の脳性マヒの方に 身体障害者介護人を派遣します

区では、重度の脳性マヒの方に、生活圏の拡大を図るための援助を行わせる「身体障害者(重度脳性マヒ者)介護人派遣事業」を実施することになりました。

事業内容は次のとおりです。

▽派遣対象者 豊島区内に居住する20歳以上の身体障害者手帳を有する脳性マヒの方で、障害者の認定が1級であり、かつ、独立して生活活動をすることが困難な方。

▽介護人 障害者から推せんしていただいた方を介護人として、1か月5回を限度(1回は1日を単位)として派遣し、障害者の屋外への手引、同行及びその他必要な業務をしていただきます。なお、介護人には区から介護1回につき2,930円の手当を月ごと一括して支給します。

▽事業開始時期 昭和53年4月

▽派遣希望者はあらかじめ登録を申請してください。介護人推せん書及び介護人の介護同意書を添付して申請してください。

お問い合わせ・申請は福祉課福祉係(内線262516)へ。

生業資金を ご利用ください

区では、所得が一定水準を過ぎない低所得世帯で、無担保、低利子で融資する生業資金の貸付けを行っています。

53年度は、年5回の貸付けを実施することになりました。53年度第1回の貸付け事務を次のとおり実施いたします。

①申込みの資格
これは現在事業を始めようとする方、あるいは現在事業を営んでいるが、一般の金融機関から資金の融資を受けられない方で、次のすべてに該当する方です。

②豊島区内に一年以上引き続き居住していること。

③都または区から保証を受けることができること。

④申込みの時期 昭和53年4月1日から4月15日まで。

⑤貸付金の限度額 一世帯60万円まで。ただし、区長が特に必要と認めるときは、10万円まで。

⑥返済期間 6か月の指定期間を含め、60万円までの貸付けは5年以内、60万円を超える貸付けは6年以内。

⑦貸付けの利率 年利3・65パーセント。ただし、返済期間は無利子。

⑧返済方法 元金均等返済法。

⑨資金の貸付予定日 昭和53年6月上旬

⑩53年度貸付申込み受付計画 第2回(昭和53年6月) 第3回(昭和53年9月) 第4回(昭和53年11月) 第5回(昭和54年1月)

申込み・問い合わせ 福祉課福祉係(内線2621)

重産心身障害児施設・情緒障害児短期治療施設(教護院) 区立心身障害児福祉施設

重産心身障害児施設・情緒障害児短期治療施設(教護院) 区立心身障害児福祉施設

■手当ての額 幼児1人につき 月額2千円

■手当ての支払 手当ては認定申請のあった月から支給要件に該当しなくなった月まで支給されます。

ただし、幼稚園等に入園した場合は、入園した月の前月分までです。支払いの時期は、10月(4月19日分)と4月(10月19日分)の2回に分けて銀行振込みで支給します。

■手当を受けられないとき 手当を受けられている人が次のいずれかに該当するときは、支給要件がなくなりますので、必ず届出をしてください。

▽幼児が幼稚園・保育園・児童福祉施設等に在籍措置されたとき

▽幼児が亡くなったとき

▽支給者が保護者でなくなったとき

516へ。

5月の区民保養所は……

熱海豊島荘の臨時休館
浴室など館内補修工事のため、次の期間臨時休館させていただきます。

昭和53年5月8日(月)から5月31日(水)まで

山中湖秀山荘のお風呂
浴室の補修工事のため、次の期間は、お風呂が利用できません。ご迷惑をおかけしますが、ご承知のうえご利用ください。

昭和53年5月6日(土)から6月10日(土)まで

高麗清涼園は小学校移動教室
小学校4年生の移動教室開校のため、次の期間は利用できません。

昭和53年5月6日(土)から6月10日(土)まで

※また、4月1日から保養所の料金が次第のように変わります。詳細は区民課区民係(内線2415)へ。

区民保養所使用料一覧表

区民保養所	利用料	3月31日までの現行料金		4月1日からの新料金	
		使用料	食事料	使用料	食事料
熱海豊島荘	大人	1,300	800	2,100	1,300
	小人	800	800	1,600	800
山中湖秀山荘	大人	600	450	1,050	600
	小人	400	450	850	400
高麗清涼園	大人	200	—	200	—
	小人	100	—	100	—

○小人料金は3歳から11歳までのお子様です。
○3歳未満の乳幼児は無料です。
○豊島荘については入通税(130円)を現地でお支払いください。

円高対策法による中小 企業者対策のお知らせ

このたび、円高により影響を受けた中小企業者への対策として、円相場高騰関連中小企業対策臨時措置法が施行されました。

同法により、円高の影響を受けた業種として認定され、認定を受けた中小企業者は、国民年金保険料金が引き上げられます。

現在、国民年金の保険料金は、1か月220円ですが、53年4月から1か月2730円に改正されます。

この改正は、物価が1年間に5%以上上がれば、その値上り率だけ年金額が引き上げられる物価スライド制度によって、52年度の引き上げられた年金額に引き上げられるものと見られます。

国民年金保険料係(内線268173)へ。



国民年金の保険料金が引き上げられます。現在、国民年金の保険料金は、1か月220円ですが、53年4月から1か月2730円に改正されます。この改正は、物価が1年間に5%以上上がれば、その値上り率だけ年金額が引き上げられる物価スライド制度によって、52年度の引き上げられた年金額に引き上げられるものと見られます。国民年金保険料係(内線268173)へ。

お先へどうぞ ありがとう

春の交通安全運動

4月6日～15日



春の交通安全運動が4月6日から15日までの10日間、全国的に行われ... 交通事故は、年々減少の傾向にあり...

Table showing traffic accident statistics categorized by type (death, injury, property damage) and a calendar of safety activities for April.



お問い合わせは... 池袋保健所 987-4171 長崎保健所 950-7121

4月 保健所カレンダー

(受付時間) 午前9:00~10:30 午後1:00~2:30

Calendar table listing various health services (e.g., vaccinations, maternal health) and their scheduled dates for April.

お知らせ: 赤ちゃんが生まれたら... 衛生保健所へ... 犬のふんは飼い主が責任をもって始末しなさい...

保健所衛生検査受付... 一時休止のお知らせ... 長崎保健所庁舎落成にもな...

便利検査... 3月25日~4月8日... 風疹抗体検査・成人病相談の血液検査... 4月5日...

歯科衛生相談室が開設されます... 長崎保健所では、4月から、歯科相談室を開設します...

スローガン... 交通安全は必ず守らねばならぬ... 事故は必ず未然に防げよう...

児童館だより [4月]... 園児児童遊戯... 7月~7月31日... 教室(雨天中止) 12日 1時半~1...

53年 第1回狂犬病予防注射と犬の登録のお知らせ

別表の日程で行いますので、最寄りの会場でお受けください... 犬の登録は、衛生保健所へ...

Table with columns for Date (Date), Location (Venue), Time (Time), and Date (Date) for the rabies vaccination and dog registration events.

園児児童遊戯... 園児児童遊戯 94-7397... 園児児童遊戯 94-7397... 園児児童遊戯 94-7397...

お知らせ



(内線) はすべて区役所
981-1111の内線です

ボランティア活動と その力を借りたい方 の登録について

区民の方の中で個人・グループ
でボランティア活動をされている
方、またはボランティア活動に参
加したい方の登録を受け付けてお
ります。

豊島区社会福祉協議会では、社
会福祉の一層の向上をはかるため
区民の方のご協力を期待し、ボ
ランティアコーナーを設けること
にいたしました。

猪苗代青少年センターの 食料金がかわります

4月1日の利用から次のように
変更します。()は現行料金を
示します。

- ★朝食 120円(20)
- ★昼食 120円(20)
- ★夕食 120円(20)

なお、4月、5月は空室があり
ますので、一般の方もどしどし
利用ください。

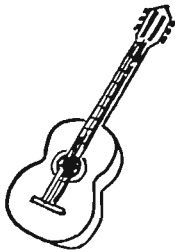

勤労青少年 「ギター講習会」

と き：4月11日～7月25日
毎週火曜日6時半～8時半
ところ：勤労青少年センター
資格：30歳以下の勤労青少年で
区内在住または在勤の方
対象・定員：これからギターをお
ぼえたい方45名
講師：向井 正彦氏
受講料：無料(ただし教材費は受
講者負担)

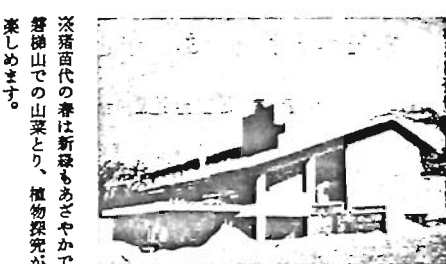

猪苗代代々の春は新緑もあややかに
磐梯山での山菜とり、植物探検が
楽しめます。

勤労青少年
「田舎講習会」
と き：4月12日～8月2日

毎週水曜日6時半～8時半
ところ：勤労青少年センター
資格：30歳以下の勤労青少年で
区内在住または在勤の方
対象・定員：これから春をおぼえ
たい方20名
講師：大友 敏郎氏
受講料：無料(ただし教材費は受
講者負担(テキスト))
申込み：3月25日～4月4日
ただし応募者多数の場合は公
開抽せんにて決定し、当せん
者のみ本人に通知します。
詳細：電話915-2334
勤労青少年センターへ

60歳以上の方へ

民謡教室

と き：4月10日～9月25日の
毎月第二・第四月曜日
1時半～3時
ところ：高松ことぶきの家
定員：30名
講師：鈴木 ふじ氏
申込み：3月27日から満員に
なり次第締め切ります
詳細：917-7440まで

千登世体育場から

◎剣道教室(毎週火・木曜日)
小中学生および初心者(小学4
年生以上) 5時半～6時 第一期
生 6時～6時45分 一般(防具を
つづける指導) 6時45分～8時
◎柔道教室(毎週水・金曜日)
小中学生 5時半～6時半(4
月から時間帯が変更になります)
一般 6時半～8時
ただし、小中学生に限り初めて
の人は毎月の第一週に受け付け
ます
◎やせるための体操教室
毎週火曜日 午前10時～11時半
◎婦人体操教室
毎週水曜日 午前10時～11時半
◎親子体操教室
3歳～4歳児の幼児とママさん
7月13日までの毎週水曜日 2時
半～3時半
◎卓球教室
4月7日から6月30日までの毎
週金曜日午前9時半～11時半(5
月5日を除く)計12回 区内在住
在勤の方30名を募集。参加費は2
000円(会場使用料テキスト代
含む)申込みは3月29日午前9時

新築荒川線に 花電車が走ります

区内で唯一の都電となった荒川
線が、車両や設備をあらたにして
4月1日からワンマン化(4台)を
全行車として、装飾電車(4台)
が26日から、花電車(5台)が30
日から、それぞれ4月10日まで運
行されます。くわしくは交通局広
報課216-1411へ。

定時制高校の 第二次募集

資格：53年3月に中学を卒業し
た方または既卒者で、都内に
在住在勤の方(予定も含む)
受付：4月3日～6日 入学生を
希望する学校で
選抜日：4月7日
就学相談：城北就学相談所(王子
工業高校内) 915-2193
詳細：都教育庁学務部高等学校
教育部21-5111(代表)

筆記専修コース 生徒募集

一都立第四商業高等学校定時制
成人向きの簿記や会計学等を夜
間を利用して進修できる特別コー
スの生徒を募集しています。
このコースは各種簿記検定合格
の奨励をあげています。
申込み：4月3日～6日
詳細：990-4221

区民春季体育大会 区代表選手権大会

ことしも都民体育大会豊島区代
表選手の出場をかけて、区民春季
体育大会を、別表のとおり開きま
す。
皆さんのご参加をお待ちしてい
ます。
申込み：別表の連絡先か体育係
(内線3485)へ

ママさん 軟式テニス教室

対象：初心者のお母さん30名
と き：4月10・12・14・17・19
・21・24日 予備日26・28日
午前10時～12時半
ところ：総合体育場71-0094
費用：2000円
申込み：3月26日午前10時から体
育場で先着順(参加費をせ
て申込み)

看護婦募集(若干名)

資格：採用時満年齢45歳未満で
有資格者
勤務場所：区立保育園
採用日：5月1日以降
申込み：詳細：4月15日まで、
履歴書を郵送または持参して
ください。人事係(内線22
41) 小川 吉彦まで

アルバイト募集

内容：事業所統計調査員
説明会で説明をうけ、受持ち
の調査区域内で調査票を配付
回収して整理のうえ提出する
間：6月中旬～6月末
報酬：一調査区当り1万8千円
資格：年齢20歳以上で健康な人
詳細：統計調査係(内線222
5)まで

学習会のお誘い

主催は豊島やまびこ会です。く
わしくは大塚8834または
樋口955-1702まで。無料
1：30～4：00 消費センター

都民体育大会豊島区代表選手権大会 (区民春季体育大会)

種目	期日	会場	締切日	内 容	参加費	連絡先
バスケッ トボール	4/23, 29, 30 5/3, 5	豊島区立豊島体育館	4/8	男・女 トーナメント	1チーム 5,000-	971-1064 973-9500 田
バレー ボール	4/9, 10	豊島区立豊島体育館	3/29	9人制 一般、男子、女子 家庭婦人の部	1チーム 3,000-	987-5009 987-5009 田
バドミ ントン	4/16	豊島区立豊島体育館	4/11	男子 A B級ダブルス 女子ダブルス	1組 500-	981-7224 981-7224 田
卓 球	4/2	豊島区立豊島体育館	3/28	一般 男子、女子 シニア(各年齢別 トーナメント)	1種目 200- 1人2種目 200-	985-5219 971-3219 田
剣 道	5/21	千登世体育場	5/11	中、高、...個人戦 一般...団体戦	個人100- 団体600-	986-5427 986-5427 田
柔 道	5/14	千登世体育場	4/30	3段の部、2段の部 初段の部、段外の部 中学の部、小学の部	加量団体者 100- 未加量者 300-	955-4298 955-4298 田
硬式庭球	4/30 5/3, 14	豊島区立豊島体育館	4/15	一般、男、女 シングルス ダブルス	シングルス 1,000- ダブルス 1,200-	971-6465 971-6465 田
弓 道	4/23	総合体育場	当日	28mの部 36mの部 10射	会員 50- 一般 100-	957-6712 957-6712 田
軟式蹴球	4/16, 23, 30	総合体育場	4/8	一般男子(一部) 社生、成人、女子	1チーム 600-	971-1771 971-1771 田
ソフト ボール	4/17, 18, 19	総合体育場	4/5	一般、男子、女子 トーナメント	1チーム 3,000-	987-5009 987-5009 田
アー チェリー	4/9, 16	総合体育場	当日	50m、36m 各36射、計72射	1人 300-	971-2046 971-2046 田
クレ ー射	5/7	東松山射撃場	当日	トラップ 50連 スキート 50連	1,000-	988-6066 988-6066 田
馬 術	5/7	立教大馬場	4/25	B馬場 一般乗客	2,000-	983-0344 983-0344 田

申込み：3月25日～4月4日
ただし、応募者多数の場合は公
開抽せんにて決定し、当せん
者のみ本人に通知します。
詳細：電話915-2334
勤労青少年センターへ