

広報 ししま

昭和54年第2回 豊島区議会定例会

昭和54年第2回豊島区議会定例会は、6月26日から7月6日まで開かれる予定です。
お問い合わせは、区議会議務局の3615、または直通で例-1010へ。



「食べすぎたネ……」休日準夜診療所

休日歯科診療がはじまります

7月1日から歯科医師会館で

休日診療、休日準夜診療も行っています

事業名	診療所名および場所	診療受付時間
休日診療 (昼間)	豊島区休日診療所 毎休日病院3か所、診療所3か所 (輪番制) 問い合わせはテレホンセンターへ ☎982-5183~4	午前9時~ 午後5時
休日準夜診療	豊島区休日準夜診療所 豊島区医師会館内(固定制) ☎982-5183~4	午後5時~ 午後9時30分
休日歯科診療 (昼間)	豊島区歯科休日応急診療所 豊島区歯科医師会館内(固定制) ☎946-0003	午前9時~ 午後4時30分 (原則として)

(注) 1. 開設日は、日曜、祝日等の休日(12月29日~1月3日を含む)です。
2. 受診の際は、健康保険証を必ずお持ちください。
3. 眼科、耳鼻科については、東京都衛生局休日診療案内所 ☎216-4820へ。

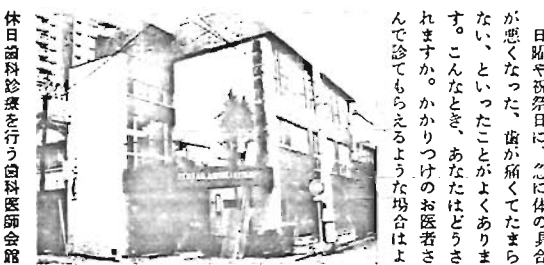

休日歯科診療を行う歯科医師会館

『豊島区史資料編三』を頒布しています

―付録に「御府内場未往還其外沿革図書」の豊島区関連部分模写絵図―

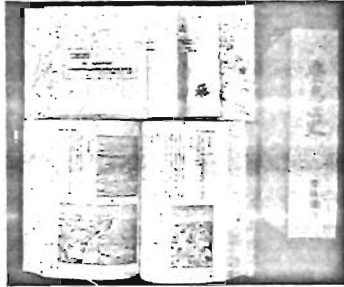

また残部があります

区では、既刊の『豊島区史資料編一・二』に続く、近世史料最後巻として、『豊島区史資料編三』を頒布しています。

まだ残部がありますので、ご希望の方はお早めにお申込みください。一人1部あてで、1部2千500円です。

申込み受付後、頒布期日をご連絡します。

□収録内容

近世の豊島区域の生活・文化。風俗などを具体的に示してある記録・地誌・随筆類および年表を、簡単な解説付きで収録してあります。

おもな書目は、「寛政重修諸家譜」「御伝馬方日記」「撰要永久録」「本立寺記録」「江戸名所図会」「新編武蔵風土記稿」「雑司谷里の志」「地誌御湯書上」「遊歴雑記」「若葉抄」など、95点にわたっています。

また、付録として、「御府内場未往還其外沿革図書」の豊島区関連部分を模写した絵図が8枚付いています。

□体裁
A5判、総ページ、紺布クロス、箱入り上製本です。

□申込方法
官製ハガキに「豊島区史資料編三希望」と明記のうえ、①郵便番号 ②住所 ③氏名(ふりがな) ④電話番号を書いて、左記あてにお申込みください。

□申込先
〒170 豊島区東池袋1-20の10 豊島区民センター内
豊島区史編さん室あて
お問い合わせ
豊島区史編さん室 ☎2151

豊島区医師会館 (西池袋3-22-16)

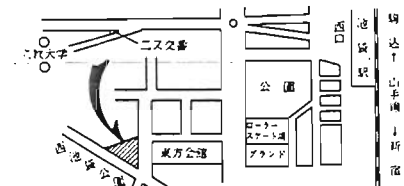

豊島区歯科医師会館 (南大塚2-37-1)

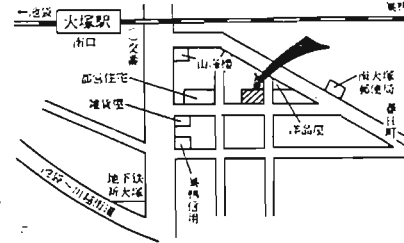

第八出張所が 改築のため移転します

◆移転先：豊島区千早町2の33
千早社会教育会館内
◆勤務開始日：6月25日(月)
◆電話番号：955-8184
※なお、新しい出張所は、昭和55年3月完成の予定です。



いのですが……。

豊島区では、このようなときに応急の処置ができるよう、豊島区医師会の協力によって、休日診療、休日準夜診療を行ってきましたが、このたびは豊島区歯科医師会との協力によって、7月1日から休日歯科診療を行うことになりました。

これらの診療時間等は、別表のとおりです。突然の病気を歯痛などの際にご利用ください。

社会を明るくする運動



7月には、「社会を明るくする運動」の月です。

この運動は、すべての国民が、犯罪の防止と罪を犯した人たちの更生について理解を深め、それぞれの立場において力を合わせ、犯罪のない明るい社会を築こうとする全体的な運動です。

今年の重点目標は、前年に引きつづき「地域活動の推進による青少年の非行防止」です。

豊島区では、5月11日に区内の関係機関、団体代表による「豊島区社会を明るくする運動実施委員会」を設置しました。また、運動の趣旨徹底と、住民の理解協力を得るため、豊島区実行委員会および地区実行委員会を設置し、運動を展開することになりました。

この運動は、関係機関、各団体地域住民が力を合わせて、非行を誘う社会的要因を取り除き、非行に陥った青少年の更生を促す助けとなるように、青少年の非行の防止のため、地域の実情に即した諸活動をさらに強化し、犯罪や非行のない明るい社会の実現を期そうとするものです。

こうした運動を広く一般の方々にご理解いただくことを目的として、7月17日の12時30分から豊島公会堂で「社会を明るくする運動

福祉事務所から

身体障害者に対して 有料道路通行料金が 割引かれます

6月1日から身体障害者の方が有料道路を利用される場合、通行料金の割引を受けられますので、手続きをしてください。

▽割引の対象となる方
下肢または体幹の機能に障害を有し、身体障害者手帳の交付されている方。

▽対象となる自動車
割引の対象となる方が自ら運転する乗用自動車(ライトバン等荷物積載設備と乗用設備を兼ねているものも含む)で本人または生

民間ブロック塀等の実態調査にご協力を

最近、新聞・テレビ等で、東海沖に大地震発生のおそれがあると報じられていますが、お宅の塀は台風や地震などの災害に対して安全でしょうか。

昨年六月、仙台市を中心に大きな被害をもたらした宮城県沖地震では、ブロック塀などの倒壊により、子どもやお年寄りが死亡するという悲惨な事故が発生し、全国的に大きな衝撃を与えました。

もし、東京近辺に宮城県沖地震と同規模程度の直下型地震が発生したら、人口密度と交通網の過密の上に、更に塀の倒壊による道路

計を同一にする者が所有する自動車。ただし営業用の自動車は除かれます。

▽利用手続き
居住地を管轄する福祉事務所で身体障害者手帳の対象者である旨の押印と割引証の交付を受けてください。手続きには①身体障害者手帳、②運転免許証番号、③自動車登録番号④が必要で、

▽割引率 一般料金の5割引き

▽割引金となる有料道路
①東京都内および隣接する埼玉県・千葉県・神奈川県・山梨県内にあり全体的有料道路。
②日本道路公団の管理する有料道路および運輸省所管の有料道路は全額ごも割引されません。

福祉事務所の各種相談

◎家庭相談員について
家庭生活での人間関係について悩みのある方はご利用ください。家庭相談員が相談に応じ、内容についての秘密は厳守します。

◎母子相談員
区では、現在児童(20歳に満たない者)を扶養している配偶者がないい婦人に対し、専門相談員が、身上相談および経済上お困りの方

家庭用はかりを 無料で検査調整します

家庭で使用されている計量器を安心して使用できるように精度を検査し、不良品は調整します。費用は一切無料です。

検査を受けた方は、はかりを直接会場へお持ちください。なお10台ぐらいたまれば、車で集配します。

▽対象計量器：体温計、寒暖計、血圧計、ヘルスメーター、キッチンスケール、その他。

▽日時：7月3日 午前10時から午後4時まで。

▽会場：長崎厚生会館

▽主催：東京都計量協会・東京都

▽お問い合わせ：経済課消費経済係 係2456までどうぞ。

生活用品の情報と リサイクル・バンク

ご家庭で使われずに眠っている生活用品を希望する方に紹介しています。まだ十分使える物は、汚れやキズを修理して価格の目やすを考慮してリサイクル・バンクに登録しましょう。登録は年間有効です。

登録を取消し、引越をする場合、またあつせんを受けた方は結果をご連絡ください。

※連絡先：経済課消費経済係2456までどうぞ。

国民年金だより

65歳になったら老齢年金を請求しましょう

国民年金の老齢年金は、満65歳の誕生日がきたら、ご自分で請求の手続きをしてください。年金を受ける資格があつても請求をしな

主な登録品を紹介しす

分類	品名	譲りまます	譲ってください
(1)衣 (衣身を含む)	紳士服、婦人服、子供服、帽子、靴、ハンドバック	学生服、ハンカチ、タオル、ズボン	三輪車、自転車、ベビーベッド
(2)ベビ (玩具、学用品を含む)	男児用、女児用、ベビー用品	男児用、女児用、ベビー用品	三輪車、自転車、ベビーベッド
(3)スポーツ用品 (球拍、球、用具を含む)	剣道用具、野球用具、スケート用具、ゴルフ用具、運動会用具	卓球台、ビリヤード、オムツ、ボールペン、ボール	三輪車、自転車、ベビーベッド
(4)家庭用電気機器	洗濯機(ミニ)、ミシン、掃除機、ガスオーブン、ふとん乾燥機、シャワー	カラーテレビ、クーラー、電気ポット、掃除機、電子レンジ、ミニ冷蔵庫	三輪車、自転車、ベビーベッド
(5)家具・食器類	小机、椅子、机、カクテルテーブル、ソファ、カーペット、室内用バス	本棚、調理セット、下駄、椅子、テーブル、椅子、ソファ、カーペット	三輪車、自転車、ベビーベッド
(6)車 (自転車を含む)	自転車	自転車	三輪車、自転車、ベビーベッド
(7)その他	その他	その他	三輪車、自転車、ベビーベッド

区からのお知らせが届かない方は、国民年金手帳と印鑑の他に銀行の口座番号をわかるようにして来庁ください。

なお、お住まいの国民年金手帳は、国民年金手帳と印鑑の他に銀行の口座番号をわかるようにして来庁ください。

現在、特別納付の実施期間中です。ぜひご相談ください。70歳以上の方には、国民年金手帳が交付されません。詳細は国民年金課係2685へ。

なお、毎週日曜日は国民年金相談日です。ぜひ、ご利用ください。くわしいことは国民年金課係2672へ。

区役所の駐車場は、庁舎工事の都合により、8月末まで使用できません。車でのご来庁はご遠慮ください。



梅雨です

食中毒にご注意!

梅雨に入り、むし暑い日が続き、病原細菌による食中毒が増えています。これは細菌の繁殖によって、好都合な季節だからなのです。食中毒をふせぐために、次の三原則を守ってください。

(一) 清潔…細菌をつけない

台所はホズミ・ハニ・ゴキブリ等を駆除し清掃・整頓します。特に手・また板・まなこ・食器類は良く洗い消毒しましょう。

(二) 迅速…細菌をふやさない

新鮮な食品を、なるべく早く調理してすぐ食べる。すぐ食べないときは必ず冷蔵庫(5℃以下)に保存しましょう。

(三) 加熱…殺菌をする

なま物はできるだけ避けて、煮るか焼くか熱をよく通して食べるようにしましょう。

水泳シーズンです

水の事故をなくして

元気に泳ぎましょう

泳ぐ前に

目・耳・鼻・のど等病気がある人や、発熱・下痢・外傷のある人は泳がないこと。
病気があがりの方は必ず医師に相談してから泳ぐこと。

健康な人でも、空腹時や食事をした直後には、できるだけ泳がないこと。

▽水に入る前に

水着は清潔なものを使用し、水に入る前に用便をすませ、必ず準備体操を十分すること。
シャワーで身体の汚れをよく洗い落とし、履洗槽で消毒をし、水に体をならしてから入ること。

▽エチケットを守りましょう

プールの中にはなをかんだり、つばをはかないこと。
水泳の途中で用便に行つたときは手足や局部を消毒すること。
プールやプールサイドに、他人に危害を及ぼすおそれのあるものを持ちこまないこと。

▽水泳時間は

水泳中は身体が冷えるので、長い時間水に入らず、適当な時間で水から出ること。

▽泳いだ後は

必ずきれいな水で目を洗い、うがいをし、シャワーで身体を洗って整理運動をすること。
水泳によって感染しやすい病気がいまだに多く、伝染病が流行しているため、日本にいると

には、目・耳・鼻・皮膚に症状が出るものが多く、身体に変調があったら、すぐ医師に診察してもらいましょう。

外来伝染病に

用心しましょう

最近、東南アジア・アフリカ方面への旅行者が増加するにつれてコレラばかりでなく、腸チフス・パラチフス・赤痢・食中毒をおこすサルモネラ・腸炎ビブリオなどの経口伝染病の病原菌が持ちこまれる例が増加しています。

海外旅行中に、下痢・発熱などの症状が全く無かった健康者でも帰国後に検出すると、約4%の人から赤痢菌やサルモネラ菌が発見されます。東南アジア・アフリカに旅行する人は年間100万人といわれますので、海外から持ちこまれる赤痢菌は2千人・サルモネラ菌は1万5千人と推定されています。

また、海外旅行でA型肝炎やマラリアに罹患する例も増えており、さらに、いろいろな寄生虫が持ちこまれたという報告も多くなりました。

東南アジア・アフリカ地方では気候条件や衛生設備の不完全なことから、いまだに多くの伝染病が流行しているため、日本にいると

と同日気持で生水を飲んだり生の魚介類を食べることは非常に危険です。海外旅行中に下痢・発熱などの症状があった人は、帰国の際に検疫所に届出で検査を受けることもありますが、帰国後に症状が出たら、すみやかに医師の診察を受けるなり、保健所に相談してください。特に飲食関係の方は下痢など全く無く健康であっても帰国後直ちに検便することをおすすめします。

母子健康相談(池袋保健所)
▽所内 1時30分～2時30分
▽月2日 1時30分～2時30分
▽所外
7月12日 午前9時30分～11時
高田児童館(高田3の25の15)
7月13日 1時30分～2時30分
南大塚社会教育会館
(南大塚2の36の1)
7月16日 1時30分～2時30分
第10出張所(駒込4の12の3)
7月20日 1時30分～2時30分
青年館(池袋2の1035)
▽青児相談(長崎保健所)
7月4日 1時30分～3時
第9出張所(安町1の42)
1歳6か月児の健康診査
歯科検診・青児相談
栄養相談
池袋保健所

▽対象：管内在住の昭和53年1月生まれの方
▽日程：7月6・13・20日(金)
午前9時～10時30分
▽対象：管内在住の昭和53年2月生まれの方
▽日程：7月27日(金)
1時～2時30分
▽昭和54年度
管理栄養師・管理栄養士の資格認定講習会を実施します
▽受講資格：昭和54年8月21日現在で、理容師または美容師の免許を受けた後、3年以上理容師または美容師の業務に従事した方で、都内に住所または勤務場所を有する方。
▽講習会会場：社団法人日本電化協会内「全ラ連会館」(文京区湯島3の6の1)
▽日程
理容：9月3・10・17日
10月1・8・15・22日
美容：9月4・11・18日
10月2・9・16・23日
午前9時～午後5時
▽受講申込の方法
予約受付は7月2日から、東京都衛生局環境衛生課(池1511内線281308)で電話により予約を受けて、定員になり次第締切ります。
▽受講申込受付場所と期日
場所：都庁第一本庁舎第1ホール(子定)
期日：8月20・21日
午前10時～12時および午後1時～4時
申込に必要な書類は、電話予約者に対して7月下旬に郵送配布の予定です。

7月 保健所カレンダー

(受付時間) 午前9:00-10:30 午後1:00-2:30

事業名	曜日	実施日	
		池袋保健所	長崎保健所
一般成人健康相談		毎週水曜日 午前	毎週月曜日 午前
療育相談	月	9, 23日 午後	
乳幼児健康診査(4歳児)	火	3, 10, 17日 午後 (54年3月生まれの方)	17, 24日 午後
3歳児健康診査	火	24日 午前, 午後 (51年6月生まれの方)	3, 10, 31日 午後
ツベルクリン反応検査		3, 10, 17日(火) 午後	11日(水) 午前
成人病相談		4, 18日(水) 午後	6, 20日(金) 午後
母子健康相談	水		25日 午前
産婦健康診査	木	5, 12, 19日 午後	19, 26日 午後
乳幼児健康診査に伴う母親の結核検診		5, 12, 19日(木) 午後	17, 24日(火) 午後
結核予防接種(BCG)		5, 12, 19日(木) 午後	13日(金) 午前
3歳児心理相談	木	26日 午前, 午後	5, 12日 午後
3歳児歯科健康診査	木	26日 午前, 午後	5, 12日 午後
歯科衛生相談室		毎週水曜日 午前	毎週火曜日 午前
精神衛生相談	金	6, 20日 午後	13, 27日 午後
母親学級		6, 13, 20, 27日(金) (1:00-3:00)	4, 11, 18, 25日(木) (1:30-3:30)
風邪予防検診(母子約者のみ)		4, 18日(水) 午前	9, 23日(月) 午前

○赤ちゃんが生まれたら……「出生通知書」を必ず保健所へ……
○犬のふんは臭いが責任をもって始末しましょう……散歩のときは忘れず……

児童館

7月のプログラム

- ▽高田児童館 987-6600
▽11日2時30分「お料理しましょ」カレライスを作ります。▽25日2時30分「工作教室」▽25日2時
- 以後月水金曜がプールの日です。利用時間は幼児が午前10時30分～11時30分、小学生が午後1時30分～2時30分。幼児は大人の付添いが必要で、水着・タオル持参。
▽西武児童館 915-2301
▽7日「七夕まつり」みんなかざろう。▽「幼児プール」16日から1か月間、月水金の1時30分～2時30分。水着はいつも清潔に。
▽「映画の日」14日11時・2時
▽南長崎第一児童館 910-3042
▽7日2時「七夕まつり」▽19日2時30分「菜園収穫ラダ作り」
▽毎火曜「ローラースケート」スケーターズの日。▽毎火木土曜「レコードの日」▽毎金曜「図書の日」ただし20日から「夏休みの長期貸出し」▽行事のない土曜「トランポリンの日」
▽池袋児童館 982-4992
▽7日「七夕まつり」▽11日「ドッジボール大会」おもしろ動きまわろう。
▽高松児童館 977-7420
▽2日から毎日1時30分～4時「キャンプ申込み受付」先着順40名まで。▽4日7日2時30分「すみずみ教室」▽毎木曜「本の日」▽南大塚児童館 945-7665
▽4日2時「のぶたの卓球上達教室」上手になりたい人集まれ!▽5日3時30分「レコードコンサート」(ニューミュージック特集(中島みゆき他))▽9日14日2時30分「うでまにに挑戦」▽毎火金曜3時～4時「本の日」
▽要町第一児童館 974-7397
▽7日1時30分「七夕かざり」工作の部、先着40名まで。▽毎木曜「本の貸出し」▽毎金曜「なわとび検定」3時30分から屋上での催し。
▽池袋児童館 910-5417
▽2日7日「開館記念」実行委員募集。▽11日2時30分「第一回実行委員会」▽28日1時30分「すがもてくく会」名主の滝へ行きます。参加者は帽子・水・タオルを持参の事。▽7月・8月は開館記念特別準備期間 9月8日「開館記念デー」に期待しよう。
▽南長崎第二児童館 913-3767
▽7日2時「サダダづくり」定員50名まで、申込制受付(26日)▽毎火曜「軟式野球の日」▽毎水曜「本の日」▽「工作の日」▽毎木曜「なわとび検定」
▽池袋本町児童館 982-5176
▽3日4日「キャンプ映画上映会」▽3日4日「キャンプに参加してみないか」(キャンプ申込み受付は9日から)▽7日「七夕まつり」▽17日「みんなで作る七夕」▽20日「何をやるかお楽しみ」▽毎金曜「本の貸出し」
▽要町第二児童館 989-6839
▽2日6日2時30分「七夕のかざりをつくらう」▽7日2時「うたつておどって銀河でデート」▽20日2時30分「がらくたを利用しよう」おはけコンテストの準備。▽27日3時「おはけコンテスト」ドッジボールに挑戦しよう。

地代・家賃の 不当な引上げは やめましょう

昭和54年度に固定資産税における土地等の評価替えが実施されました。これに伴い、地代等に係る固定資産税および都市計画税については、昭和54年度から昭和55年度までの3年間にわたって、順次新評価額に基づく課税へ移行するという新しい負担調整措置が講じられています。
この土地の評価替えおよび地代等に係る負担調整措置に伴って土地に対する税負担が増加することを理由として、借地人または借家人に対し、地代または家賃の不当な引上げを求める事例が生じています。
今回の負担調整措置による固定資産税および都市計画税の増加額は僅少な額でありますので、この負担調整措置に便乗した不当な地代または家賃の引上げはやめましょう。

2時「プール開き」小学生のみ。以後月水金曜がプールの日です。利用時間は幼児が午前10時30分～11時30分、小学生が午後1時30分～2時30分。幼児は大人の付添いが必要で、水着・タオル持参。
▽西武児童館 915-2301
▽7日「七夕まつり」みんなかざろう。▽「幼児プール」16日から1か月間、月水金の1時30分～2時30分。水着はいつも清潔に。
▽「映画の日」14日11時・2時
▽南長崎第一児童館 910-3042
▽7日2時「七夕まつり」▽19日2時30分「菜園収穫ラダ作り」
▽毎火曜「ローラースケート」スケーターズの日。▽毎火木土曜「レコードの日」▽毎金曜「図書の日」ただし20日から「夏休みの長期貸出し」▽行事のない土曜「トランポリンの日」
▽池袋児童館 982-4992
▽7日「七夕まつり」▽11日「ドッジボール大会」おもしろ動きまわろう。
▽高松児童館 977-7420
▽2日から毎日1時30分～4時「キャンプ申込み受付」先着順40名まで。▽4日7日2時30分「すみずみ教室」▽毎木曜「本の日」▽南大塚児童館 945-7665
▽4日2時「のぶたの卓球上達教室」上手になりたい人集まれ!▽5日3時30分「レコードコンサート」(ニューミュージック特集(中島みゆき他))▽9日14日2時30分「うでまにに挑戦」▽毎火金曜3時～4時「本の日」
▽要町第一児童館 974-7397
▽7日1時30分「七夕かざり」工作の部、先着40名まで。▽毎木曜「本の貸出し」▽毎金曜「なわとび検定」3時30分から屋上での催し。
▽池袋児童館 910-5417
▽2日7日「開館記念」実行委員募集。▽11日2時30分「第一回実行委員会」▽28日1時30分「すがもてくく会」名主の滝へ行きます。参加者は帽子・水・タオルを持参の事。▽7月・8月は開館記念特別準備期間 9月8日「開館記念デー」に期待しよう。
▽南長崎第二児童館 913-3767
▽7日2時「サダダづくり」定員50名まで、申込制受付(26日)▽毎火曜「軟式野球の日」▽毎水曜「本の日」▽「工作の日」▽毎木曜「なわとび検定」
▽池袋本町児童館 982-5176
▽3日4日「キャンプ映画上映会」▽3日4日「キャンプに参加してみないか」(キャンプ申込み受付は9日から)▽7日「七夕まつり」▽17日「みんなで作る七夕」▽20日「何をやるかお楽しみ」▽毎金曜「本の貸出し」
▽要町第二児童館 989-6839
▽2日6日2時30分「七夕のかざりをつくらう」▽7日2時「うたつておどって銀河でデート」▽20日2時30分「がらくたを利用しよう」おはけコンテストの準備。▽27日3時「おはけコンテスト」ドッジボールに挑戦しよう。

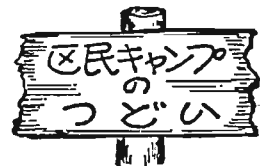

白樺に囲まれた高原で楽しいキャンプを

Table with columns: 回数, 期日, 定員. Rows 1-5 listing dates and capacities.

場所：群馬県片品村宮武尊(はたか)牧場キャンプ場
参加費：大人3千500円、中学生以下3千円(バス代等含む)

60歳以上の方へ
古典文学教室
日時：7月12日～8月30日
毎週木曜 1時30分～3時

贈呈しますので、ふるってご応募ください。
応募方法：8月30日までに、〒100豊島区東池袋1-18の1豊島区教育委員会交付豊島区体育協会事務局へ。

ラジオ体操講習会
とき：ところ
6月27・28・29日
池袋第2小学校体育館
7月4・5・6日
大塚台小学校体育館

小学生水泳教室
場所：都立池袋東長崎駅前口徒歩5分
公開時間(1日4回の入替制)
1回：午前9時30分～11時30分
2回：正午12時30分～2時
3回：午後2時30分～4時30分
4回：午後5時～7時

Table with columns: コース, 開催日時, 対象, 定員, 受講料. Rows A, B, C.

窓口へ直接お申込みください
詳細：99-2281へ。
日時：7月14日～8月25日
毎週土曜 午前10時30分～11時45分

会場：某體育館温水プール
申込み：往復ハガキに、コース名、住所、受講される児童生徒名、学校名、学年、泳力、保護者氏名、電話番号を記入して、7月7日までに必要するよう「〒100豊島区東池袋3-8の7某體育館小中学生水泳教室係」へ郵送してください。

7月15日オープン
ところ：南長崎6の1の20
西武池袋線東長崎駅前口徒歩5分
公開時間(1日4回の入替制)
1回：午前9時30分～11時30分
2回：正午12時30分～2時
3回：午後2時30分～4時30分
4回：午後5時～7時

大正大学共催
夏期大学公開講座
生活のなかの人間理解
7月6日：占いと生活
文学部教授 安居 香山氏
7月13日：現代福祉の問題
文学部教授 重田 昌一氏
7月20日：現代親子関係論
文学部教授 山村 健氏

特別教養講座
万葉のうた
万葉集をたのしむために
7月13日：現代福祉の問題
文学部教授 重田 昌一氏
7月20日：現代親子関係論
文学部教授 山村 健氏

窓口へ直接お申込みください
詳細：99-658へ。
日時：7月2日～9月10日
毎週月曜 午後1時30分～2時30分

文学部教授 斎藤 忠氏
8月11日：文学と人生
文学部教授 久保田正文氏
8月17日：東洋人の人間観
文学部教授 村上 正三氏
8月24日：西洋人の考え方
文学部教授 茂手木元彦氏
8月31日：現代と宗教
文学部教授 竹中 信常氏
9月7日：これからの教育
文学部教授 吉本 二郎氏

子どもの遊びの実態と親のかかり方
日時：7月4日(水) 午後1時30分～4時
場所：区民センター音楽室
講師：子ども調査研究所員 近藤 純夫氏

対象：子ども会リーダー、PTA・子どもの教育に関心のある方
申込み：青少年係3462へ
作品の搬出日：7月17日まで
作品の搬入日：7月23日まで
おびき道・絵画・写真・手工芸品等に出品希望の方は、7月14日までにお申込みください。

出会の広場
社交ダンス
とき：6月28日午後7時～9時
ところ：区立青年館
定員：青年男女各25名
申込み：青年係3467・40へ

窓口へ直接お申込みください
詳細：99-6871へ。
期日：7月4日からの毎月第1水曜日
場所：老人福祉センター
講師：中島美智子氏
申込み：6月28日から当館窓口へ直接お申込みください
詳細：99-5896へ。

勤労青少年の日のつどい
勤労青少年センターでは、勤労青少年の日(7月21日)を記念して、次のようなつどいを実施します。参加できる方は30歳以下の勤労青少年で、区内在住または在勤の方です。

Table with columns: 行事名, 会場, 時間. Lists various events and venues.

会場：区民センター音楽室
申込み：150名(先着順)
申込み：社会教育係3455

出会の広場
社交ダンス
とき：6月28日午後7時～9時
ところ：区立青年館
定員：青年男女各25名
申込み：青年係3467・40へ

窓口へ直接お申込みください
詳細：99-6871へ。
期日：7月4日からの毎月第1水曜日
場所：老人福祉センター
講師：中島美智子氏
申込み：6月28日から当館窓口へ直接お申込みください
詳細：99-5896へ。

首都東京その歴史とひろがり(カラー30分)
首都東京―巨大都市の生活―(カラー30分)
安土桃山の社会と文化(カラー24分)
詳細：中央図書館7861

サマーコンサート
とき：7月8日午後2時開演
ところ：豊島公会堂
曲目：チャイコフスキー「白鳥の湖」、プロコフィエフ「ピーターと狼」ほか
指揮：伊達 良氏

ボランティアのつどい
子ども会活動をすすめるために
子ども会とは▽ジュニア・リーダーの役割▽ゲーム指導▽プログラム

8月利用の区民保養所受付
受付抽選日：7月2日(月)
受付時間：午前9時～9時30分
受付会場：区民センター4階
抽選後の空室利用は、区民課2415で受け付けます。

窓口へ直接お申込みください
詳細：99-6871へ。
期日：7月4日からの毎月第1水曜日
場所：老人福祉センター
講師：中島美智子氏
申込み：6月28日から当館窓口へ直接お申込みください
詳細：99-5896へ。

募集
資格：準正看護資格者で、最低2泊3日または半月以上常駐勤務のできる方。区外在住在勤も可
仕事内容：区立小中学校の林間学校等の付添看護(5月～10月、尾瀬、日光、山中湖等)
日給：手取り7千円位。宿泊代、交通費は区で負担します。
申込み：履歴書(写真添付)勤務希望期間記入、免許証の写しを「〒100豊島区東池袋1-18の1豊島区教育委員会事務局学務課学事係」へ郵送してください。登録者の中から順次連絡します。
詳細：学事係3431へ。

豊島プール監視員
期間：7月15日～9月8日
勤務時間：1日8時間
賞金：4千700円
条件：(1)大学生で水泳のできる方(2)後日行う講習会で合格した方
申込み：履歴書を持参の上、豊島体育館1701へ。

アルバイト(外勤5名)
職種：業務用計量器の実地調査
期間：7月5日～20日ごろ
勤務場所：区内一円
日給：3千300円(先着順)
申込み：6月26日午前9時から電話で消費経済係2456へ

豊島郵便局から
郵政職員採用試験
受付期間：6月30日まで
試験日：8月5日(日)
受験資格等詳しいことは、最寄りの郵便局か、豊島郵便局庶務課96-13225へお尋ねください。
集中見習用給はがきの発売
7月2日から2種類(輸入はがき)を発売します。最寄りの郵便局でお求めください。

窓口へ直接お申込みください
詳細：99-6871へ。
期日：7月4日からの毎月第1水曜日
場所：老人福祉センター
講師：中島美智子氏
申込み：6月28日から当館窓口へ直接お申込みください
詳細：99-5896へ。