

発行：東京都豊島区
編集：企画部広報課
豊島区東池袋1-18-1
〒170 ☎ 981-1111
<毎月 5・15・25日発行>

広報 ししま

人口と世帯数

| | |
|-------------|---------------|
| 12月1日現在 | |
| | 前月比 |
| 人口 | 271,372 (-33) |
| 男 | 134,641 (-8) |
| 女 | 136,731 (-25) |
| 世帯数 | 125,861 (-16) |
| (住民基本台帳による) | |



ゲートボールを楽しむお年寄りたち

老人医療制度が変わります

2月1日から老人保健法実施

老人保健法は、本格的な高齢化社会の到来に備えて、国民みんなが健康で不安のない老後を送れるように、総合的な保健事業を実施することを目的としています。その主な内容は、次のようになっています。

老人保健事業

保健事業は、医療と医療以外の保健事業に大別されます。医療以外の保健事業には、次のものがあります。

- ・健康手帳の交付
- ・健康教育
- ・健康相談
- ・健康診査
- ・機能訓練
- ・訪問指導

医療

現在行っている老人医療支給制度(老人医療)は、58年1月31日で廃止され、2月1日からは、老人保健法に基づいて医療が行われます。

医療の給付

医療の給付は、現在と同様に保険医療機関などで行われます。

対象者

健康保険(国民健康保険、被用者保険など)に加入している方(所得制限はありません)で、70歳以上の方、または65歳以上70歳未満の方で一定の障害があるという区長の認定を受けた方

※右に該当する方は、現在(老人医療)を受けている方ももちろん、所得制限により老人医療制度の対象になつていない方、および被用者保険の被保険者本人の方も老人保健法により医療を受けることとなります。

医療受給者証の交付

受給者証は、1月末日までに、郵送によりお届けします。

診療の受け方

医院、病院などの窓口にて、医療受給者証の入った健康手帳と医療保険の被保険者証を提示してください。どちらか一方だけでと、

| 老人保健法対象者 | 新制度対象者 |
|--|---|
| 健康保険の加入者で ① 70歳以上の方 ② 65歳以上70歳未満で一定の障害がある方 | 健康保険の加入者で、65歳以上70歳未満の方 (被用者保険の被保険者本人、生活保護受給者、および本人の所得が基準額を超える方は除かれます。) |

※健康保険の未加入者は、老人保健法、新制度のいずれの対象にもなりません。

また医療機関を変えた場合、総合病院などで内科、外科、歯科など二つ以上の診療科で受診した場合は、それぞれ400円支払うこととなります。



成人の日の式典に参加しましょう

1月15日に豊島公会堂で

- ◇期日：1月15日(祝)
- ◇式典(午前10時、豊島公会堂)
- ◇記念式典、オーケストラ演奏(1分間指揮者コーナー)など
- ◇つどい(午前11時、豊島区民センター)
- ◇似顔絵・色紙・ふるさと電話コーナーなど
- ◇対象：昭和37年4月2日から昭和38年4月1日までに生まれた豊島区内にお住まいの方
- 招待状の届かない方、外国人で参加ご希望の方は、係までご連絡ください。
- なお、華美な服装は避け、気軽にご参加ください。
- ◇詳細：社会教育課管理係 ☎ 3451へ。

1分間指揮者コーナー

一部負担金

老人保健法では、受給対象になつた方が診療を受ける場合、医療機関に一部負担金を支払つていただくこととなります。負担額は次のとおりです。

◇(通院) 1か月400円で、同一月に何回通院しても1か月400円です。たとえば、月の末日に通院し、翌月の初日にも通院した場合は、月ごとにそれぞれ400円支払うこととなります。

都の老人医療助成制度が改正されます

新制度

2月1日から、老人保健法と同様に一部負担金を医療機関に支払つていただくこととなります。一部負担金の額、支払方法は老人保健法と同じです。なお、所得制限、その他の条件の変更はありません。

◆医療証の更新

2月1日から、老人保健法と同様に一部負担金を医療機関に支払つていただくこととなります。一部負担金の額、支払方法は老人保健法と同じです。なお、所得制限、その他の条件の変更はありません。

◆お問い合わせは、老人福祉課 医療関係 ☎ 2635へ。

年末・年始に

◎病気にかったら (内科・小児科) = 休日診療テレホンセンター = 982-5183~4 受付時間=午前9時~午後9時30分

◎歯が痛くて困ったら = 歯科休日応急診療所 = 946-0003 受付時間=午前9時から 原則として午後4時まで

(注)▷健康保険証をお忘れなく。
▷眼科・耳鼻科は東京都衛生局 休日診療案内所(216-4820)へ。

お願い

今月中旬に、70歳以上の方(国民健康保険加入者を除く)に保険の加入状況の照会を往復はがきでお願ひしました。まだ回答していない方は、早急に回答して下さるようお願いいたします。

入園の申込は1月31日まで

保育園のご案内

昭和58年4月の入園については相当数の希望者が予想されますので、事務の処理上、1月31日(月)までに、次の書類を持って居住地の福祉事務所へお申し込みください。

- ① 申込書類
- ② 保育所入所申請書
- ③ 家庭の状況
- ④ (以上の用紙は福祉事務所にあります)

- ① 所得証明
- ② 昭57年度の源泉徴収票
- ③ 昭57年度の住民税納税通知書または課税証明書
- ④ 自営業の方

- ① 昭和56年分の確定申告書の写し
- ② 昭57年度の住民税納税通知書または課税証明書
- ③ 昭57年中の収入を証明できるもの
- ④ 昭57年中の収入を証明できるもの

所得証明関係は、父母とも必要です。

- ① 昭57年分の源泉徴収票
- ② 昭57年度の住民税納税通知書または課税証明書
- ③ 昭57年中の収入を証明できるもの
- ④ 昭57年中の収入を証明できるもの

高額療養費の自己負担額が引き上げられます

国民健康保険の高額療養費の自己負担限度額が、次のように変わります。

- ① 昭57年1月1日から、この自己負担限度額が5万1千円に引き上げられます。
- ② 昭58年1月1日から、この自己負担限度額が5万1千円に引き上げられます。

保育園在園児童の保護者の皆さんへ

現在、お子さんが保育園に入っている保護者には、入園時に所得税源泉徴収票、住民税の納税通知書などを添付していただきました。

ただし、70歳以上の方や、65歳以上で寝たきりなど一定以上の障害のある方、住民税非課税世帯の方については、3万9千円にすえ置かれます。

「交通事故にあったら」国民健康保険に加入している人が、万一、交通事故にあって国保

が、これらの書類は入園期間中毎年必要です。

1〜2月ごろに福祉事務所から提出していただくよう通知しますので、その年度の納税証明書などは、紛失しないよう大切に保管しておいてください。

東福祉事務所 946-2511
西福祉事務所 941-5531

国民年金「コーナー」

私は10年前から国民年金の障害年金を受けています。国民年金の保険料も納めてきました。12月に65歳になりましたが、老齢年金と障害年金が受けられるでしょうか。

国民年金という同じ制度の中で、同時に二つ以上の年金給付が生じた場合は、どちらか有利な方の年金を選ぶことになります。

あなたのように、障害年金と老齢年金に該当するときは、障害年金を選ばう方が有利と思われる場合があります。現在、障害年金の方が額が高く、非課税だからです。障害年金を受けている間は、老齢年金は支給停止となります。



藤山寛美さんが募金
恒例池袋歳末助け合い
12月1日、池袋駅東口広場に設けられた「スペースシャトル」のシンボルフェスティバルに、藤山寛美さんが第1号の募金を投入しました。

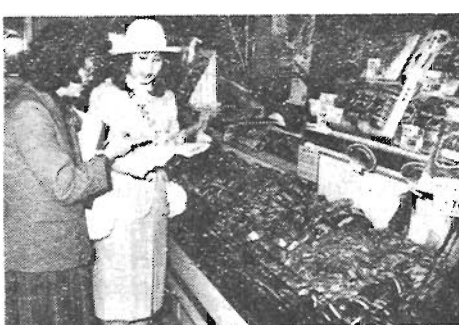

3歳のぼうや お手柄！
11月22日、千早町一丁目の系原康浩ちゃん(3歳)が、隣家の火事を未然に防ぎ、池袋消防署から感謝状を贈られました。拍手！
(右から二人目)

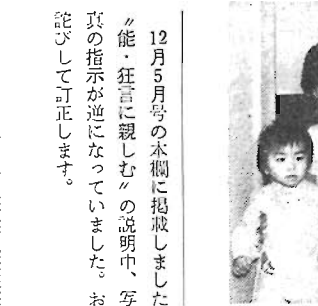

ミス・アゼリアが「1日食品衛生監視員」
12月1日、ミス・アゼリア(吉沢典子さん)が「1日食品衛生監視員」となり、サンシャインシティ内の食品街や飲食店街を見回りました。

12月5月号の木欄に掲載しました「能・狂言に親しむ」の説明中、写真の指示が逆になっていました。お詫言ひして訂正します。

手芸教室
◇日時：1月11日〜2月1日の各火曜日 午後1時30分〜3時
◇会場：南大塚ことぶきの家
◇内容：編みぐるみの猪と水引きの日の出鶴
◇講師：菅原 房子氏
◇費用：千300円(材料費)
◇定員：25名(先着順)
◇申込み：1月5日から費用を添えて、本人が直接当館窓

木彫教室
◇日時：1月13日〜2月の毎週木曜日 午後1時30分〜3時 計7回
◇会場：池袋本町ことぶきの家
◇講師：日本芸術家連盟顧問 志田 達三氏
◇内容：木彫小箱、盆、茶たなど数種類
◇費用：千円程度(教材費)
◇定員：20名(先着順)
◇申込み：12月27日から費用を添えて本人が直接当館へ。(ただし、12月28日から1月4日までを除く)
◇詳細：96-0041へ。

| 回 | 日 | テーマ | 講師 |
|---|----------|-----------|---------------------|
| 1 | 1月13日(木) | 家族関係再考 | 全国老人クラブ連合会評議員 村田松男氏 |
| 2 | 1月17日(月) | 人間関係と生きがい | 立教大学教授 早坂泰次郎氏 |
| 3 | 1月26日(水) | ことばと人間関係 | 話力研究所理事 大島常靖氏 |

保健所カレンダー

1月 受付時間 午前9:00~10:30, 午後1:00~2:30

Table with columns for '事業名' (Service Name), '実施日' (Implementation Date), and '実施場所' (Implementation Location). Lists various health services like '乳児健康診査' and '成人病相談'.

母子健康相談 1月の日程

Table showing the schedule for '母子健康相談' (Mother and Child Health Consultation) in January, including dates, times, and locations like '池袋保健所'.



ぜん息では悩むの方へ

公害健康被害補償制度とは

空気が汚ないと、人も空気の通り道を気管支を痛めたり、肺の働きを弱めたりします。そのために、病気になるたり、病気を一層悪くしたりします。
そこで、空気が悪いために呼吸器系の病気に悩むの方へ... 認定申請をすることが出来るの

居住等の期間の条件

Table detailing the conditions for residence and commuting periods for compensation. Columns include '居住等の期間' (Residence Period), '期間が連続している場合' (When periods are continuous), and '通勤等の期間' (Commuting Period).

認定決定まで
申請後実施する「医学的検査」(無料)、かかりつけの医師から提出していただく「主治医診断報告書」などの資料をもとにして、医師、弁護士で構成される「認定審査会」の意見を聞いて認定します。

保健福祉事業

認定患者の健康を回復し、生活をよりよくするために、次のような各種事業を行っています。
▽ぜん息教室の開設
▽腹式呼吸法普及のための練習用カセットテープの配布
▽保健婦による家庭訪問
▽重症者への空気清浄機の貸付
▽児童水泳教室
▽転地療養事業

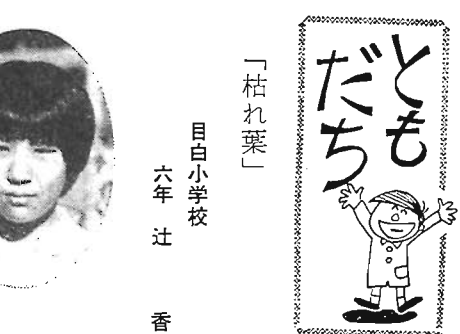

「枯れ葉」 目白小学校 六年 辻 香

「ねえ、みんなと遊ぼうよ。」
「わたし、やだなあ。」
という人の心の中は、まるで、黒い黒いもみじの枯れ葉でできているのではないかと思いました。別の人と遊ばずに一人孤独に、まるで、もみじの中に一枚だけ、黒い葉が入っているようです。その黒い葉は、風に吹かれて、紅いもみじの葉の上に重なったり下にかくれたりします。重なり合った葉は再び風に吹かれてわかれてしまします。



児童館1月のプログラム

- お正月はゲーム大会やすもう大会などの楽しい行事があります。
●駒込児童館 915-11966
8日2時「おすもう大会」おしるこ場所 1時15分前から先着200名まで。おわん・はし・手ぶき持参。
●東池袋児童館 910-5417
10~14日2時30分「新春ゲーム大会」カルタ・メンコなど▽22日2時30分「すもう大会初場所」鏡びらきでおしるこを食べよう。
●西巣鴨児童館 915-2301
11日2時「こしもよろしく」新春オセロ、ぼうずめぐり大会
▽22日2時「みんな集まれ、寒さをふきとばそう」いも煮会も。
●南大塚児童館 946-7665
22日11時「もちつき大会」
●南池袋児童館 985-5543
12日2時「お正月ゲーム大会」
▽22日2時「たこあげ」日出小で
●池袋第一児童館 982-4992
8日11時「城北公園たこあげハイキング」児童約30名
●池袋第二児童館 988-5254
10~13日「お正月の遊び週間」お正月の遊びを作って遊ぼう。
●池袋本町児童館 988-5176
5~8日1時30分「新春ゲーム大会」
●難波司が谷児童館 988-0388
5日2時30分「新春ゲーム大会」▽10日3時30分「プロッククベいに絵を書こう」
●高田児童館 987-6600
8日2時「新春ゲーム大会」
●南長崎第一児童館 950-3042
19日2時30分「新春ゲーム大会」
●南長崎第二児童館 953-6376
7・8日2時「お正月ゲーム大会」▽29日2時「すもう大会」
●長崎児童館 958-8453
5~8日3時「春一番ゲーム大会」▽29日2時「のこった、のこった、豆すもう」
●要町第一児童館 974-7397
8日11時と2時30分「みんなであつろろーこま作り」▽11日2時「かめの子風もちよりなべ」5日より申込み受付
●要町第二児童館 959-6839
17~22日2時30分「手作りチャレンジ」大きなカルタを作ろう。
▽28・29日「新春子供ゲーム大会」大型カルタ取り、アニメ映画会他
●高松児童館 973-7420
6・7日2時30分「お正月ゲーム大会」▽26~29日2時30分「大木すもう大会」
なお児童館は、年末は12月28日まで、新年は1月4日から開館します。



「心は天気」 目白小学校 六年 戸崎百合江

「心は天気」
温かさ、友情、優しさ、思いやりと、誤解、行き違い、嫉妬等、人の心は、枯れ葉のように、左右にゆれるようです。枯れ葉は秋になると散ります。人の心は思いつめて、思いつめて心の中は秋のようになり、しだいに、散っていつてしまします。
枯れ葉が散った後新しい芽のぞくのは人にとって新しいスタートではないでしょうか。

区民教室を開きます

●駒込社会教育会館開催分

| 科 目 | 内 容 | 日 時 | 定員 | 教材費 |
|--------|--|-----------------------------------|-----|--------|
| ☆製本と装丁 | いつまでも大切にしたい思い出の数々や書物、子どもの絵や日記を本にしてみませんか。 | 1月26日～3月30日の水曜 (10回) 10:00～12:00 | 20名 | 6,000円 |
| ジャズダンス | 汗をかくことの爽快さ、踊ることの楽しさを流行のエアロビクスもとり入れて味わっていただきます。 | 1月20日～3月24日の木曜 (10回) 18:45～20:45 | 20名 | 500円 |
| 料理 | 時間もかからず、手間もかからず、お金もかからず、それでおいしいお料理をお教えます。 | 1月22・29日、2月5日の土曜 (3回) 13:30～15:30 | 24名 | 2,500円 |

◇受講資格…区内在住または在勤の方 (☆印は区内在住の方のみ)
 ◇申込み…1月12・13日の午前10時から午後7時までに、自分のあて先を書いたはがき1枚を持って当館へ。申込みは1人1科目とします。申込み多数のときは抽選となります。
 ◇詳細…当館940-2400へ。

●千早社会教育会館開催分

| 科 目 | 内 容 | 日 時 | 定員 | 教材費 |
|------------|----------------------------------|----------------------------------|--------|--------|
| 社交ダンス | 初めて社交ダンスを習う人を対象に、基本ステップから始めます。 | 1月22日～3月26日の土曜 (10回) 13:30～15:30 | 男女各20名 | 1,000円 |
| ※文学 (竹取物語) | 人々に親しまれている『竹取物語』を心ゆくまで鑑賞してみませんか。 | 2月5日～3月19日の土曜 (7回) 10:00～12:00 | 60名 | 1,240円 |
| ※くらしの法律 | 遺産相続、不動産貸借など、日常的な法律問題を学びます。 | 2月3日～3月3日の木曜 (5回) 14:00～16:00 | 45名 | — |
| 木目込人形おひなさま | 手づくり人形でおひなまつりを迎えてみましょう。 | 2月3日～24日の木曜 (4回) 10:00～12:00 | 20名 | 6,500円 |

◇受講資格…区内在住または在勤の方
 ◇申込み…1月11・12日の午前10時から午後7時までに、自分のあて先を書いたはがき1枚を持って当館へ。申込みは1人1科目としますが、※印との2科目は申し込みます。申込み多数のときは抽選となります。
 ◇詳細…当館974-1335へ。
 ◎12月27日から1月4日までは休館ですので、ご注意ください。



乳幼児学級

子育てに関する情報があふれている今日、子どもを確かな目で見つめ自分流の子育てを展開するのは容易なことではありません。

生き生きとした親子関係を探る

人格の基礎ができるといわれる乳幼児期のお子さんをおもちゃの方を中心に、講義やディスカッションを通して、子どもの実像をとら

| 期 | 要町学級 | テーマ・内容 | 講 師 |
|-------|----------------|--------|-------------------|
| 1月18日 | オリエンテーション | | |
| 1月25日 | 子どもってなんだろ | | 栗嶋現代子どもセンター 斎藤次郎氏 |
| 2月1日 | 子どもの心 | | 栗嶋現代子どもセンター 斎藤次郎氏 |
| 2月8日 | 子どものからだ | | 栗嶋現代子どもセンター 斎藤次郎氏 |
| 2月15日 | いっしょに遊ぼう | | 栗嶋現代子どもセンター 斎藤次郎氏 |
| 2月22日 | ディスカッション 事例に学ぶ | | 栗嶋現代子どもセンター 斎藤次郎氏 |
| 2月29日 | 子育ての視点 | | 栗嶋現代子どもセンター 斎藤次郎氏 |
| 3月6日 | 子どもが泣くという | | 栗嶋現代子どもセンター 斎藤次郎氏 |
| 3月13日 | ディスカッション | | 栗嶋現代子どもセンター 斎藤次郎氏 |
| 3月20日 | ディスカッション | | 栗嶋現代子どもセンター 斎藤次郎氏 |
| 3月27日 | ディスカッション | | 栗嶋現代子どもセンター 斎藤次郎氏 |
| 4月3日 | ディスカッション | | 栗嶋現代子どもセンター 斎藤次郎氏 |

え、親がどう生きるかを考えます。
 ◇日程：左表のとおり
 ◇時間：午前10時～正午
 ◇会場
 ◇要町学級：栗嶋区民集会所
 ◇定員：各学級40名(先着順)
 ◇申込み：12月27日から社会教育

区民保養所2月分の申込みと休館日

2月分の申込みは、1月6日午前9時から区民センター4階で受け付け、午前9時30分から抽選を行います。なお、2月の休館日は次のとおりです。
 ◎3歳程度のお子さんから保育しますが、人数に制限がありますので、事前にご相談ください。
 □豊島荘・秀山荘・高麗清流園：8・9・22・23日
 □日光荘：1・13・16・17日
 ◎係からお願い
 区の保養所は区民のための施設です。一人でも多くの方に利用していただくため、また、公平を期するために、グループなどでの申込みは、代表者1名で申込みをしてください。何人かの方で申し込むのを見受けませんが、自粛されるようご協力をお願いします。
 ◇詳細：区民施設係 2415へ

ファミリーと新成人とのバスケットボール交歓会

◇日時：1月15日(祝)午前9時～午後5時
 ◇会場：豊島体育館
 ◇対象：区内在住のファミリー(親子と新成人。午前の部はファミリー、午後の部はファミリーと新成人)
 ◇定員：各部200名(先着順)
 ◇指導：豊島区バスケットボール協会
 ◇服装：運動着、運動靴をお持ちください。
 ◇申込み：当日直接会場へ。
 ◇詳細：当館973-1701へ。

社会人水泳教室

◇日時：2月2・9・16・23日 午後6時30分～8時30分
 ◇会場：栗嶋体育館温水プール
 ◇対象：区内在住または在勤の方で、泳力25メートル未満の健康な社会人
 ◇定員：80名(多数の場合は抽選)
 ◇費用：2千円(保険料を含む)
 ◇主催：豊島区水泳連盟
 ◇申込み：往復はがきに、住所、氏名、泳力、年齢、電話番号を記入して、1月15日までに必着するよう「〒170豊島区北大塚2の32の26 佐藤 彰」へ。
 ◇日時：1月9・15日 午前の部 10時～12時30分 午後の部 1時30分～4時
 ◇会場：栗嶋体育館
 ◇対象：区内在住の親子
 ◇定員：各部40名(先着順)
 ◇費用：一般150円、小中学生70円
 ◇指導：豊島区バドミントン協会
 ◇申込み：当日直接会場へ。
 ◇詳細：当館918-7101へ。

親子バドミントンの集い

◇日時：1月9・15日 午前の部 10時～12時30分 午後の部 1時30分～4時
 ◇会場：栗嶋体育館
 ◇対象：区内在住の親子
 ◇定員：各部40名(先着順)
 ◇費用：一般150円、小中学生70円
 ◇指導：豊島区バドミントン協会
 ◇申込み：当日直接会場へ。
 ◇詳細：当館918-7101へ。

初心者スケート教室

◇日時：1月11・12日 午後6時30分～7時30分(各100名)
 ◇会場：池袋スケートセンター
 ◇費用：1か月に付き、小中学生3千円、高校生・一般3千500円
 ◇主催：東京都スケート連盟
 ◇申込み：916-7171へ。

官公所 だより

池袋労働基準監督署から…
 東京都における産業別最低賃金の一部が改正されました。
 最低賃金の一部を改正
 東京都区における産業別最低賃金の一部が改正されました。
 最低賃金は、次の区分により適用されます。
 ☆日額：賃金の大部分が月・週・日によって定められている場合
 ☆時間額：賃金の大部分が時間によって定められている場合
 ☆最低賃金は、次の賃金は算入されません。
 ☆精覚手当、通勤手当、家族手当
 ☆臨時に支払われる賃金
 ☆1か月を超える期間ごとに支払われる賃金
 ☆時間外、休日労働などの賃金
 ◇詳細：当署91-1256へ。
 ◎地域別最低賃金、および右表以外の産業別最低賃金についても、追って改正される予定です。
 日本チャリティ協会から…
 車いす利用者をご招待
 ◇日時：1月29日(土)午後1時30分開演
 ◇会場：立川市市民会館
 ◇内容：母と子のぬいぐるみ劇場(木馬座公演)「白雪姫と7人の小びと」
 ◇招待人数：6名
 付添いは、1名2千200円です。
 ◇申込み：1月14日までに、電話で当協会341-0803へ。
 板橋ナーシングホームから…
 養育院臨時職員募集
 ◇資格：看護婦・准看護婦の免許を持っている方、または老人福祉に熱意のある方で、夜勤のできる方(1か月以上継続勤務できる方)
 ◇勤務場所：板橋ナーシングホーム
 ◇仕事：特別養護老人ホーム利用者の介護業務
 ◇募集人員：若干名
 ◇詳細：管理課964-1131内線3402へ。
 板橋看護専門学校から…
 昭和58年度学生募集
 ◇募集人員：女子100名
 ◇受験資格：高等学校卒業(58年3月卒業見込みを含む)、またはこれと同等以上の学力を持つ方
 ◇第1次試験：2月7日(月)
 ◇願書受付：1月12日～28日
 ◇詳細：当校972-5638へ。

| 産 業 | 最低賃金額 | | 効力発生日 |
|-------------|--------|-------|----------|
| | 日 額 | 時 間 額 | |
| 塗 料 製 造 業 | 3,947円 | 520円 | 57.12.6 |
| 機械・金属製品等製造業 | 3,744円 | 493円 | 57.12.25 |