

広聴電話は
夜間・日曜・祭日
も留守番電話で受
けています。

981-1133
苦情は1度いい耳へ

働くものの助け合いで 明るく楽しい職場

小さな負担で大きな福利



自動車部品メーカーの下重四郎さん、良い保養所へ行ってみたいですね。

和菓子店の山崎加代子さん、豊島園1日600円は魅力だわー

運送会社の時田洋さん(左)、スポーツ施設を充実してほしいなあ。矢部利秋さん、安くて良い保養所をつくってほしい

和菓子店の浜中洋子さん、あなたも共済会に入りませんか？



わたしたちも入会しました

広告会社の並木久雄さん、共済会に入ると職場も明るく

7月1日 豊島区勤労者共済会が発足

昭和58年9月から、区内の事業所や商店などの関係団体から選出された委員を中心に設立の準備を進めてきた「豊島区勤労者共済会」は、去る6月27日に設立総会を開催し、7月1日から事業を開始しました。

7月16日現在、314事業所、732人の方が入会しています。

しかし、中小企業では、たとえ、従業員数が少ないとか、経済的に苦しいとかの理由から、企業独自にこうしたサービスを

共済会の目的

勤労者共済会は、豊島区内の中小企業に働く従業員および事業主の福利厚生を向上を図り、併せて区内中小企業の振興発展に寄与することを目的としています。

給付事由	給付金額	
祝 婚 会員の結婚	20,000円	
金 婚 会員が結婚50年目のとき	10,000	
銀 婚 会員が結婚25年目のとき	5,000	
出 生 会員の子どもが生まれたとき	5,000	
入 学 会員の子どもが小・中学校に入学したとき	5,000	
卒 業 会員の子どもが中学校を卒業したとき	5,000	
成 人 会員が成人の日をむかえたとき	5,000	
見 入 院 会員が入院したとき	7,000~30,000	
葬 儀 会員の身に障害が残ったとき	30,000~300,000	
災 害 住宅災害 会員の住居が災害を受けたとき	20,000~100,000	
弔 慰 金	満70歳以下の会員の死亡	300,000
	満71歳以上の会員の死亡	50,000
配 偶 者 会員の配偶者の死亡	30,000	
子 会員の子どもが死亡	20,000	
親 会員の親の死亡	10,000	

※お見舞金、弔慰金の発生原因に災害救助法が適用された場合は支給対象外となります。

実施するのは、非常に難しいのが現状です。

そこで、事業主、従業員および豊島区が一体となり、会員の相互扶助を基本に、次のような事業を行います。

給付事業

会員やご家族に、お祝いや不幸があったとき、上の表のとおり各種給付金を支給します。

福利厚生事業

各地の旅館、遊園地など、一般料金より安く契約し、会員の利用に供するもので、施設により利用補助もします。

とくに、豊島園、後楽園は、1人1日600円で、入園、乗り物

乗り放だいのうえ、プールも利用できます。

宿泊施設 27施設
遊園施設 7施設
旅行割引 3施設
スポーツ施設 2施設
人間ドック 2施設
ラドンセンター 6施設
自動車教習所 1施設

なお、以上の施設には、会員と家族が利用できるものと、会員のみのものがあります。

レクリエーション事業

会員とその家族のだれもが安心して参加できる楽しい催しを企画し実施します。

バスハイク(ぶどう狩・9月、スケート・1月、いちご狩・2月)

スポーツ大会(ホーリング・10月、卓球・2月)

このほか、「共済会ニュース」を発行し、催し物をお知らせするとともに、会員相互の交流の場としていきたいと思っております。

ぜひご入会

入会できる方

- 区内の中小企業に働く従業員と事業主(事業所一括でご入会ください)
- 区内に居住し、区外の中小企業に働く従業員(個人)

入会申込み・問合せ先
豊島区立勤労福祉会館勤労福利係 ☎980-1313 1④ 36・37 31へ。

勤労者生活資金の貸付けを行っています

区では、区内の中小企業に働く皆さんの生活の安定と向上の一助とするため、低利で必要な生活資金の貸付けを行っています。

①同一企業に1年以上勤務し、今後も勤務する方
②住民税を滞納していない方
③連帯保証人を得られる方です。

融資に必要な書類：借入申込書、借付証書、印鑑証明書(本人および保証人)、住民税納税証明書(同上)、給与証明または源泉徴収票、その他

申込み・問合せ：豊島区役所 区民部経済課商工指導係 ④24 53 または 勤労福祉会館勤労福利係 ☎980-1313 1④ 36

入会金・会費

・入会金 1人 200円
・会費月額 1人 400円
会費は3か月ごと、口座引き落としになります。

また、会の趣旨から、会費はできるだけ事業主の方がご負担ください。この場合、損金または必要経費として処理できます。入会申込み

入会申込書は、電話でご請求ください。

訪問募集

区では、(社)シルバー人材センター・豊島区高齢者事業団に、会員募集の業務を委託しています。

高齢者事業団の会員が皆さんの事業所やお店へ入会の説明に伺いましたら、よろしくご協力をお願いします。

入会申込み・問合せ先
豊島区立勤労福祉会館勤労福利係 ☎980-1313 1④ 36・37 31へ。

勤労青少年センターから 勤労青少年 カウンセリング

8・9月は勤福会館で

毎週水曜午後6時から9時に行っている「勤労青少年カウンセリング」は、勤労青少年センターの改装工事のため、8・9月の間は、勤労福祉会館 ☎980-1313 1で行ないます。

勤労福祉会館利用ガイド 貸切利用の受付開始日

◆中小企業に働く方は、利用日の3か月前の1日午後6時から

◆一般の方は、利用日の2か月前の1日午前9時から

◆詳細：当館事業係 ☎980-1313 1へ。

新助役に 加藤一敏氏

7月9日の区議会定例会本会議で、加藤一敏氏(58歳)が新しい助役に選任されました。

加藤氏は、昭和25年、豊島区役所勤務以来、国民年金課長、企画室長、企画部長、総務部長を経て、今年3月退職。助役の任期は、昭和63年7月8日までの4年間です。

一体となれば
何百倍もの力に

豊島区勤労者共済会
米山 素治 会長

区内には約21万人の人びとが働いていますが、その大部分が中小企業です。中小企業は、個々バラバラでは非常に弱いものです。できる限り多くの方が共済会に結集され、一体となれば、何十倍、何百倍もの力を発揮します。

とくに事業主の方のご理解により、ぜひ、この機会に入会されるようお願いいたします。

勤労青少年センターから
勤労青少年
カウンセリング
8・9月は勤福会館で



散歩のときは忘れずに

犬のひき綱・ふんの始末

犬のふん
の始末をしない飼主が多い。道路の美観は損なわれるし、不衛生でもある。

(広聴はがき 男 65歳)
私が犬を連れて散歩に出かけると、ひき綱もつけず、ふんも片付けない無責任な飼主をよく見かける。私も同類にみられて迷惑している。法的に規制できないのか。

(答) 法的には「東京都動物の保護及び管理に関する条例」によって、飼主には、散歩をさせるときなどに、綱や鎖などをつけておつないでおくこと、汚物などをきちんと始末することを義務づけています。特に、放し飼いにしておくこと罰せられることも

胸を張って散歩したいワン



④簡単にできますよ、ワンワンのオトイレ



⑤紙に包んで、袋に入れて...



⑥犬だって、きれいな街が好き

区としては、飼い主の方に、飼い犬の登録時や、春・秋の狂犬病予防注射の会場でパンフレットを配るなどして注意を呼びかけていますが、なかなか改善されないのが現状です。

これらの改善には、法的に規制する以前に、飼い主の公德心の向上を図ることが大切です。保健所では、写真のようなパネル(15×30センチメートル)を作り、まちかどに掲示し、きめ細かく呼びかけるよう努めています。このパネルを掲示していただける方にはぜひ、ご協力をお願いします。

の登録数は、4千392匹です。
◇詳細:
池袋保健所 ☎987-4171
長崎保健所 ☎957-1191

掲示していただける方は、保健所までどうぞ

まちかどパネルで みんなに呼びかけ

・犬のふんは飼い主が必ず始末しましょう
・犬はつないで飼いましょう

東京都豊島区役所・池袋保健所

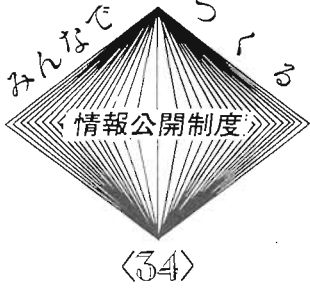

提言について(3)

今回は、「請求権者の範囲」です。前回はとび入りで、埼玉県の判決を取り上げました。浦和地方裁判所へ訴えた富士見市のこの主婦は、「埼玉県行政情報公開条例」で、「請求権者」に訴える権利のあるものだったということになります。

この主婦は、県が学校の近くになぜ、ごみ焼却場をつくる決定をしたのか、に疑問をもち、決定をしたときの会議の模様を知りたいと思つて、県に会議録の公開を請求しましたが、断られました。そこで、県の非公開の決定は間違つていて、として訴えを起こしたわけです。

つまり、請求権者とは、自治体の自主法である「条例」によって、行政のもつている資料を公開させる権利が与えられ、したがってその権利が正しく認められないとすれば、裁判で争うこともできるのです。

この請求権者をだれとだれにするか、それが範囲の問題です。埼玉県のこの主婦は、県の条例によって「県内に住所を有する個人」として請求権者でした。さて、提言は、請求権者の範囲として、一言でいうと、いろ

いろな考え方のうち、かなり広い範囲にすべきだとして、「一般論としては、すべての人に、とすることが望ましいが、区と関係のうすい人にまで、この権利を保障するのは「当を得ていない」としています。

先程の裁判所の判決文の最後には「訴訟費用は被告の負担とする」と書いてあります。つまりこの裁判にかかったお金は、県が出さないといっているわけです。

本区の提言が、請求権者の範囲を「何人」としないである程度はばった理由には、この「お金」の問題もありました。準備は具体的な段階に入っています。ご意見をどうぞ。(情報公開準備担当 ☎2170)

「工業実態調査」にご協力ください

この調査は、今後の工業振興策を進めさせるために、区内の工業の実態を数量的に把握するとともに、経済の現況にいかに対応し、どのような展望をもっているかなど、工業経営者の意識を明らかにするために、行われたい。毎年実施する「工業統計調査」とは異なり、区が独自に行うものです。

調査の際には、調査員が伺いますので、お手数ですがご協力をお願いします。

◇調査の実施期間：7月25日(水)から8月31日(金)まで

◇調査の対象：区内全製造工場

◇調査方法：調査票を訪問配付

◇賞：優秀作品5点、入選10点

◇応募期限：9月30日(日)

◇詳細：選挙管理委員会事務局 ☎3531

国民健康保険課から

保険料の納付は 毎月末日です

納期を守って納付してください

保険料は、年4回(4月・7月・10月・1月にそれぞれ3か月分)に分けてお送りする納付書により、お近くの銀行、信用金庫、信用組合、郵便局、区役所、出張所で納められます。

口座振替の手続きは、簡単です。あなたの預金口座のある金融機関(郵便局を除く)に、預金通帳、印鑑、保険証を持って、申し込んでください。毎月末日に、自動的に保険料が振替納付されます。

保険料の支払いに お困りの方は ご相談ください

災害、事業不振、失業、病気などの事情により、生活が一時に著しく困難になり、保険料の支払いが難しくなつた世帯の方には、申請により一定の基準に該当した場合、申請月以降の保険料の納期限を延ばすか、減額、免除します。

入浴担架と盲人用 体温計を給付します

日常生活用具給付事業に次の2項目が新しく追加されました。◇入浴担架：満6歳以上で身体障害者手帳の交付を受けた方のうち、下肢または体幹の障害の程度が2級以上の方(入浴にあ

明るい選挙 啓発用マンガを募集します

内容とテーマ：有権者としての心構え、理想的な選挙・政治の構想図などを内容としたもので、一党一派に片寄らないもの。規格：(1)白ケント紙B5判(18.2センチメートル×25.7センチメートル)以内で、縦、横は自由。(2)前面のレイアウトは、1コマから4コマものなら



佳作100点に、賞状および副賞を贈ります。◇応募先：千代田区平河町2-4-3 麹町会館内 財団法人明るい選挙推進協会 マンガ作品募集係◇応募上の注意：(1)年齢制限無し。プロ、アマを問いません。(2)作品は、自作で未発表のもの。(3)作品の裏に、住所、氏名、年齢、職業、性別を明記

書道教室

8月10月の毎週月曜日の計12回 午前10時30分～11時45分 南長崎第二ことぶきの家▽講師：初心者対象「いろは」から▽講師：黒沢松恵先生▽定員：35名(ほかの老人福祉センター・ことぶきの家の書道教室・書道グループなどに参加されている方は、ご遠慮ください)▽申込みは、26日から本人が直接、教材費千600円を添えて当館受付へ。▽詳細：当館 ☎950-8676

健康体操教室

8月11月の毎週水曜日の計16回 午前10時30分～11時45分 南長崎第二ことぶきの家▽内容：軽い体操、レクリエーションなど▽定員：50名(先着順)▽申込み：25日から、本人が直接、当館へ▽詳細：当館 ☎950-8676

年金講習会

7月26日(木)午後1時30分～3時 池袋本町ことぶきの家▽講師：東京新聞記者 大谷 弘路氏▽申込み：当館 ☎986-0041

60歳以上の方へ

らくらく体操 毎週金曜日午後1時30分～3時 駒込ことぶきの家▽内容：軽い体操とゲーム▽講師：塚本真澄氏▽申込み：体操のできる服装で、いつでも、直接当館へ。▽詳細：当館 ☎917-9873

消費生活相談

契約は慎重に!



最近「セールスマンの言葉にのせられ契約してしまったが、解約をしたい」という消費生活相談が目立っています。

のてなかつたり、月づきの支払いができなかったりします。また「あなたに迷惑はかけないから、名前だけ借して欲しい」と言われ、署名したところ、クレジット会社から催促がくるということがあります。

消費生活センターから

消費生活相談

場所：区立消費生活センター
時間：月曜日・金曜日の午前10時～午後4時

心身に障害のある

お子さんの就学相談

心身に障害のあるお子さんの就学、入学についての相談を行っています。ご利用ください。

保育室にまだ空きがあります

区が利用契約を結んでいる保育室が7施設あります。申し込み方法など、詳しいことは、各施設へお問い合わせください。

Table with 5 columns: 施設名, 住所, 電話, 対象児童数, 保育時間. Lists various childcare facilities and their details.

緊急一時保育の利用を!
保護者が急病・出産などで子供を保育することができない場合に、一時的に子供を預かって保育する制度です。

夢は太平洋をこえて

青年海外協力隊員として、ホンジュラスの幼児教育に取り組む

磯 東一郎さん (巣鴨1丁目在住)



務していた。29歳、独身。昭和59年度第1次青年海外協力隊隊員192名のひとりとして、今月25日に中米のホンジュラス共和国へと出発する。

青年海外協力隊の募集説明会に行き、青年は「いいな」と思った。しかし、自分の専門とする職種「幼稚園教諭・保育」の募集は、女子ばかりで男子を受け入れる国はなかった。

「母なんかは、最初のうち、たいへん心配していましたね。2年間も中米に行つて、帰つて来たらどうするの」と言われました。

「現地では、幼児教育については、専門知識をもった人が、まったくいません。現地の人たちの話を聞きながら、これから作っていくわけですが、教えるという姿勢より、お互いに研究し合っていきたいと思っています。

官公所 だより

公害防止管理者等国家試験
試験日：9月30日↓公害防止管理者試験(騒音、粉じん、大気第1・4種)...

保健衛生 だより

かゆくて、かゆくて...
「かゆくて、かゆくて、どうしようもない。しかもそれが何日も、ダニですか?」...

電々公社で児童画募集

題材：ほくの家、わたしの家の未来の電話▽対象：小学生▽大きさ：B4判またはB3判▽締切り：9月10日▽送り先：学校を通じて最寄りの電話局へ。

保健所の検査料などが8月から変わります

8月から変わる主なものは、次のとおりです。
▽尿検査(定性) 1種目60円↓1回200円

短期講習会(パースの描き方)

パース(透視図)の原理ほか▽日時：8月28日から計7回午後6時15分▽受付：7月31日から先着30名▽申込み先：都立大塚高等職業訓練校 918-5830

東京通商産業局総務部公害保安課

千代田区大手町1の3の3大手町合同庁舎第3号館 216-5641(代)

スポーツ

第35回区民水泳大会

▽期日：9月2日(日) 午前9時開始(雨天決行、台風等の時は)

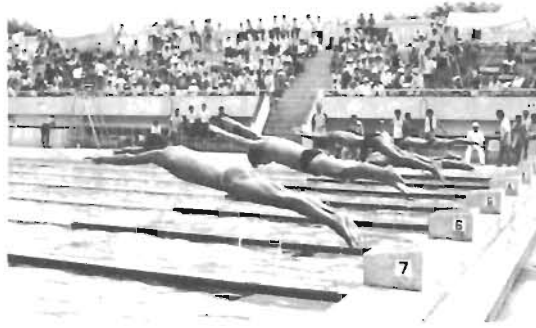

▽競技種目(単位メートル)

Table with columns for gender, age group, and swimming strokes (自由形, 平泳, 背泳, バタフライ, リレー).

9月15日(土)に変更)
▽会場：区立豊島プール
▽参加資格：(「壮年の部」) 満40歳以上の区内在住者...

健康マラソンのついで

▽日程：9月8日(土)午後5時に猪苗代青少年センターに集合。9月9日(日)午後3時解散...

募集

東京都職員募集

(短大卒・高校卒程度)
▽職種と受験資格
(短大卒程度) ①東京都一般職員...

東京消防庁消防官募集

(大学卒・短大卒・
婦人・高校卒程度)
▽受験資格：昭和30年4月2日以降に生まれた男子...

児童館8月のプログラム

●西池袋 980-2300 24日、「清掃工場見学会」...



●駒込 915-1966 28日3時、「ケン玉認定」...

＜初心者あつまれ！初心者体操教室＞

豊島体育館 973-1701

Table with columns for class name, target audience, and content. Includes classes like '婦人体操', 'ジャズ体操', '親子体操'.

3千円)
▽種目：第1部一般男子30km、第2部一般男子A(34歳まで)...

催し

豊島区管弦楽団

'84サマーコンサート
▽日時：8月5日(日)午後2時開演(開場1時30分)

▽会場：豊島公会堂
▽指揮：山岡 重信氏(常任指揮者)

ファミリー映画会
「はだしのゲン・パート1」
▽日時：7月29日(日)午後9時30分...

楽しい科学教室
「ふしぎな石・磁石」
▽日時：7月29日(日)午前9時30分...

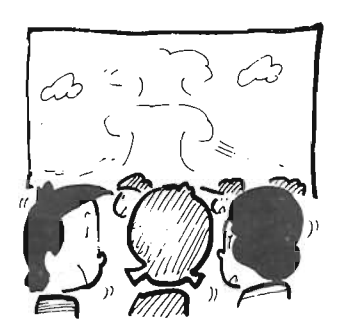

献血にご協力ください
移動採血車7月の予定
▽大塚駅北口：25・28日
▽目白駅：25日

アニメシアター

'84
▽日時：7月25日(木)午後2時30分...

登校拒否を
考えるついで
▽日時：7月29日(日)午後1時30分...

移動図書館 「あけぼの号」から
8月の巡回は、お休みさせていただきます。9月の巡回をご利用ください。

保養施設利用案内
▽問合せ：区民施設係 241557

人口と世帯数
7月1日現在(前月比)
人 □ 268,661(-231)
男 133,399(-165)
女 135,262(-66)
世帯数 126,507(-114)

施設名 利用月 受付・抽選 休館日
熱海(豊島荘) 9月分 8月1日(水)区民センター4階...