

広報

しずま

春の火災予防運動

3月1日～7日

- 火災による死者を防ごう
- 放火火災を防ごう
- 消火訓練、避難訓練に参加しよう

資源保護のため、再生紙を使用しています。

平成3年 2/25 (1991年)

No.806

発行:東京都豊島区 編集:企画部広報課 〒170 豊島区東池袋1-18-1 ☎3981-1111 (毎月5・15・25日発行)

平成3年度予算案

21世紀への豊かなまちづくりに

1,215億4,861万円

重点施策

高齢社会対策・地域文化の振興・街づくりの推進・緊急課題の対応



区議会第1回定例会が2月13日から開かれ、平成3年度予算案などが審議されています。2月13日の本会議において、加藤区長は招集あいさつをし、平成3年度予算案の概要を説明するとともに、その所信を明らかにしました。

一般会計の予算総額は20億3千853万円(15・8%増)

平成3年度予算案の概要については、平成3年度予算案の概要を説明するとともに、その所信を明らかにしました。

区議会第1回定例会が2月13日から開かれ、平成3年度予算案などが審議されています。2月13日の本会議において、加藤区長は招集あいさつをし、平成3年度予算案の概要を説明するとともに、その所信を明らかにしました。

一般会計の予算総額は20億3千853万円(15・8%増)

平成3年度予算案の概要については、平成3年度予算案の概要を説明するとともに、その所信を明らかにしました。

「高齢社会対策総合計画」は、21世紀の本格的な高齢社会に対応する各種施策を、総合的・体系的に推進するため、120事業を平成3年度を初年度とする10か年計画として策定しました。

また、新公共施設整備中期計画は、高齢社会対策総合計画の前期の施設建設事業を含め、45事業について平成3年度を初年度とする5か年計画として策定

「高齢社会対策総合計画」は、21世紀の本格的な高齢社会に対応する各種施策を、総合的・体系的に推進するため、120事業を平成3年度を初年度とする10か年計画として策定しました。

また、新公共施設整備中期計画は、高齢社会対策総合計画の前期の施設建設事業を含め、45事業について平成3年度を初年度とする5か年計画として策定

「地域文化の振興」

昨年引き続き本年8月「としま区民芸術祭」20事業を東京芸術劇場を主会場に実施します。この20事業のうちには、昭和63年から実施している「としま新能」を東池袋中央公園で上演する予定です。また、「東京芸術劇場における芸術鑑賞事業」として

「地域文化の振興」

昨年引き続き本年8月「としま区民芸術祭」20事業を東京芸術劇場を主会場に実施します。この20事業のうちには、昭和63年から実施している「としま新能」を東池袋中央公園で上演する予定です。また、「東京芸術劇場における芸術鑑賞事業」として

「緊急に对应すべき課題」

第一は定住化対策です。区民

「緊急に对应すべき課題」

第一は定住化対策です。区民

平成3年度 財政規模(案)					
1. 一般会計		単位:千円		増(Δ)減(ト)	
(歳入)	平成3年度	平成2年度	増(Δ)減(ト)	増(Δ)減(ト)	増(Δ)減(ト)
特別区税	28,737,882	27,272,903	34.3	1,464,979	5.4
地方譲与税	2,171,867	2,262,942	2.8	91,075	4.0
利子割交付金	3,844,419	2,422,615	3.0	1,421,804	58.7
自動車取得税交付金	1,128,269	1,082,485	1.4	45,784	4.2
交通安全対策特別交付金	43,686	44,574	0.1	888	2.0
財源交付金	25,670,253	24,519,968	30.8	1,150,285	4.7
繰入金	5,985,633	1,523,432	1.9	4,462,201	292.9
繰越金	1	1	0.0	0	-
競馬組合収益金配分金	130,000	130,000	0.2	0	-
国・都支出金	9,725,742	9,435,867	11.9	289,875	3.1
特別区債	4,311,000	1,025,000	1.3	3,286,000	320.6
その他特定財源	10,289,782	9,787,485	12.3	502,297	5.1
計	92,038,534	79,507,272	100.0	12,531,262	15.8
(歳出)					
人件費	21,047,119	19,440,226	24.4	1,606,893	8.3
事業費	52,338,134	47,676,612	60.0	4,661,522	9.8
投資的経費	18,653,281	12,390,434	15.6	6,262,847	50.5
計	92,038,534	79,507,272	100.0	12,531,262	15.8
2. 特別会計					
1. 国民健康保険事業会計	14,248,365	14,316,469		68,104	0.5
2. 老人保健医療会計	15,256,036	14,320,407		935,629	6.5
3. 従前居住者対策会計	5,681	5,680		1	0.0
合 計	121,548,616	108,149,828		13,398,788	12.4

「緊急に对应すべき課題」

第一は定住化対策です。区民

「高齢社会対策」

まず、高齢者の方々に住み慣れた地域社会で安心して日常生活をお過ごしいただくための住宅福祉の推進です。

社会福祉協議会が新規に行う予定の住民参加型会員制在宅福祉サービス事業について、人的支援を含め、全面的な援助を行います。また、新たに設立する「地域福祉振興基金」の原資を助成し、地域福祉の、一層の振興を図ります。さらに、区内施設のマンパワー確保の見地から、「介護福祉士修学奨励制度」を新設します。

高齢者の住宅対策は、「要町つじじ」の16戸が6月に入居開始のこびととなり、千川二丁目地区30戸と東池袋五丁目地区の従前居住者用11戸、あわせて41戸の仕事が平成3年度内に完了する予定です。

「緊急に对应すべき課題」

第一は定住化対策です。区民

「緊急に对应すべき課題」

第一は定住化対策です。区民

「緊急に对应すべき課題」

第一は定住化対策です。区民

「緊急に对应すべき課題」

第一は定住化対策です。区民

「緊急に对应すべき課題」

第一は定住化対策です。区民

「緊急に对应すべき課題」

第一は定住化対策です。区民

「緊急に对应すべき課題」

第一は定住化対策です。区民



所信を表明する加藤区長(手前)

聴覚障害者のための登録手話通訳者を募集します

豊島区では、手話通訳派遣事業を行っています。

登録できる方：区の認定試験（読み取り、手話による面接）に合格した方
 聴覚障害者に手話での意志伝達可能な20歳以上の方で、月3回の研修会（月曜日の夜間）に出席できる方
 試験日時：3月12日（火）午後6時～8時30分
 試験会場：区民センター4階第2会議室
 申込み：はがきにて、住所・氏名・年齢・電話番号（昼夜の連絡先）・職業・手話歴・通訳派遣可能日と時間帯を記入し、3月5日（当日消印有効）までに、「〒170 豊島区東池袋1-18-1 豊島区福祉課障害者福祉係」へ
 詳細：障害者福祉係内線2619

豊島区の登録文化財

昭和62年9月1日の雑司が谷旧宣教師館を皮切りに現在まで77件を登録し、文化財の保護、保存に努めてきました。平成3年1月29日に新たに次の5件を豊島区有形文化財として登録しました。

- 1 鍋木久一家旧蔵文書（古文書古記録）森末から太平洋戦争直後に至る生活、生業資料（かほちやの種蒔きとして貴重なもの）
- 2 片野歌子家旧蔵文書（古文書古記録）太平洋戦争中および戦後の生活資料として貴重なもの
- 3 田島昇家旧蔵文書（古文書、古記録）同家に伝えられた農業生産資料として貴重なもの
- 4 武江染井紅軒霧島之図（歴史資料）近世の染井地区の植木屋伊藤伊兵衛の庭園を描いたもの。当時の園芸栽培、地域的な特徴を知るうえで重要なもの
- 5 染井遺跡（日本郵船地区）出土遺物（考古資料）埋蔵文化財の発掘調査により出土した縄文時代および江戸時代の遺物。当時の大名、植木屋の生活、園芸資料として重要なもの。

（所有、管理はいずれも豊島区）
 都市開発の中で、失われつつある貴重な文化遺産を保護保存するため、今後とも積極的に文化財として登録していきます
 詳細：文化財係内線3465

「ハロートシマ」ニイハオトシマ外国人編集協力者募集

応募資格：区内在住の20歳以上の外国人（平成3年4月1日現在、日本に帰化した方を含む）で、日常会話程度の日本語のできる方。ただし、月1回の編集会議に欠かさず出席できる方に限ります
 仕事の内容：編集会議（月1回）に出席、話題の提供、コラム記事の執筆
 任期：4月1日から1年間
 謝礼金：1か月8千円程度
 募集人員：2名
 募集締切り：3月20日（当日消印有効）
 選考方法：面接のうえ選考（日時は後日連絡します）
 応募方法：はがきにて裏面に住所・氏名（母国語表記）とカタカナ表記・国籍（帰化した方は出身国名）・年齢（4月1日現在）、性別・職業（学校名）・電話番号・編集協力者応募の理由を簡単に記入し、「〒170 豊島区東池袋1-18-1 豊島区広報課ハロートシマ担当」へ
 詳細：広報係内線2132

お知らせ



福祉

第9回「センターまじり」

3月10日（日）午前9時30分

午後3時30分 心身障害者福祉センター
 ◇内容：障害者もつ人たちの作品の展示や演芸、アトラクション、バザー、模擬店など
 ◇費用：無料
 ◇その他：なだも気軽に越してくださいます
 駐車場が狭いので、車での来場はご遠慮ください。当日お手伝いして下さる方を募集しています
 詳細：当センター事業係
 ☎3953・2811、ファクス☎3953・9441

「としま50人」区民会議の第2期委員募集！

としま50人（豊島区婦人行動計画）は、昭和63年男女共同社会の実現をめざし策定され、平成元年度から10年計画により総合的に女性関係施策の推進を図っているものです。

このプランを区民の皆様に守っていただくため、元年度から設置しています「としま50人プラン」区民会議の第2期委員を募集します。

応募資格：引き続き6か月以上豊島区に居住している20歳以上の男女（平成3年4月1日現在）。ただし、豊島区に勤務する公務員を除く
 募集人員：3名
 委嘱の口から2年間（平成3年3月までの予定）
 ◇会議への出席：年10回程度
 ◇謝礼：1回5千円
 ◇申込み：3月16日（日）までに、申込書（婦人係にあり）に必要事項を記入し、「〒170 豊島区東池袋1-9-1 セイコーサンシャインビル 豊島区婦人児童部婦人青少年課婦人係」へ郵送またはご持参ください
 ◇選考方法：結果通知：書類審査のうえ、2週間以内に入選者全員に通知します
 ◇詳細：婦人係内線2743
 ※としま50人プランの普及版がありますので、ご希望の方はお申込みください。

豊島国際交流 2月の集い

日本の伝統文化を外国人に紹介し、同時に区民の国際交流の場とするための集いです。

3月9日（土）午前の部：午前10時～午後0時30分、午後の部：午後0時30分～4時30分
 会場：区民センター1階
 対象：区内在住の外国人および日本人
 内容：和服の着付けと撮影会、和紙でひな人形作り、琴曲の手ほどき、お茶の歴史、ほか。軽食の用意あり
 費用：無料
 後援：豊島区
 申込み：次の①～③のいずれかひとつを選択。
 ①外国人の氏名も明記。午前午後とも参加できます。
 ②午前の部③午後の部。往復はがきに希望する番号・国籍・住所・氏名・年齢・性別・電話番号を記入し、「〒170 豊島区高松3-4-8 遠井和」へ。
 先着順に受付、可否を連絡します
 詳細：やよいの集い実行委員会 遠井☎3959・1239、浜田☎3954・3528

第2回ふくしまじり

「ゆかいなまちの探検隊」フリーマーケット出店者募集
 家の中で眠っていたり、捨てた品物や、まだまだ使える品物をあなた自身の手で売ってみませんか？
 3月24日（日）午前10時～午後3時 区民センター前道路（1店舗1.8×1.5m）
 ◇参加費：500円
 ◇申込み・詳細：豊島ボランティアセンター ☎3984・9375へ。
 受付後、参加費をお送りします。店舗数は40店（予定）で締切らせていただきます。

健康

高齢者健康教室

早春の山を歩く
 3月12日（火）（雨天の場合13日休）
 ◇集合場所・時間：西武池袋駅改札口 午前8時
 ◇対象：区内在住の50歳以上の方
 ◇コース：高麗駅～金比羅神社～日和田山～物見山～北向地蔵～五常の滝～武蔵横手駅（徒歩4時間）
 ◇費用：交通費千円（往復）
 ◇定員：30名
 ◇服装等：ハイキングのできる服および靴着用、弁当・雨具持参
 ◇申込み・詳細：社会福祉協議会 ☎3981・2930

健康教室

心臓病・動脈硬化を予防するために
 心筋梗塞、狭心症が心配な、肥っている人、コレステロール・中性脂肪値の高い人などは心臓病になりやすいといわれています。働き盛りに、増えている心臓病を防ぐためには普段どんなことに注意すればよいか、一緒に考えてみましょう。

日時・内容：①3月1日（日）心臓病、高脂血症ってどんな病気？「心配なことを体験を語りましょう。」②3月8日（日）「食へることで注意すること」は？「安心して食へる料理（調理実演・試食）」
 ◇時間：いずれも午後1時30分～3時30分
 ◇会場：長崎保健所栄養室
 ◇費用：無料
 ◇検査：受講者の中で希望者には実費で検査します（3月1日のみ）
 総コレステロール

税金も公共料金などの支払いと同様、口座振替によって納付することが出来ます。

申込みは金融機関または税務署へ。
 ② 確定申告は早めに
 3月15日までに
 次の方は一般的に申告が必要
 ① 自営業や自由業の方
 ② 家賃、地代、駐車場などの収入の有る方
 ③ 給与収入が1千500万円を超える方、給料以外に収入のある方
 ④ 土地、家屋、ゴルフ会員権などを譲渡した方
 ③ 税理士の無料相談のご利用を

区内在住のひとり親家庭のみ

対象：小規模事業者、サラリーマンで還付申告をされる方
 3月31日（日） 午前8時～午後5時（予定）
 ◇行先：こどもの国・ベイブリッジなど（雨天のとき変更あり）
 ◇対象：ひとり親家庭の親子
 ◇費用：小学生以上一人500円（食事付、傷害保険料込）
 ◇定員：60名（バス2台）
 ◇申込み：2月25日～3月8日までに婦人係へ
 電話予約後3月10日（日）・3月17日（日）に区民センター2階第1相談室にて受付（午前10時～午後3時まで）
 ◇詳細：婦人係内線2743

場	会	時間	月	日
西池袋 3の30の4 山栄ビル3階	税理士会豊島支部 税務経営指導所	午前9時30分～正午 午後1時～4時	3月1日（日）～	3月15日（日）
巢鴨 3の15の20	巢鴨厚生会館		土・日曜日と4・11日の月曜日は休み	
千早 20の35の12	千早社会教育会館			

選挙管理委員会から

目の不自由な方またはお知り合いの方へ
 選挙の入場整理券（はがき）に、他の郵便物と区別するための点字シールを貼ることができるようになりました。ご希望の方は、3月20日までに電話で結構ですからお申出ください。
 ◇申込み・詳細：選挙管理委員会事務局内線3531

国民年金保険料の納め忘れはありますか？

4月分から12月分までの保険料は納期限が過ぎました。納め忘れのある方はお手持ちの納付書で1月分とあわせてお近くの金融機関、郵便局、または区役所、出張所で納めてください。保険料を納め忘れますと将来年金が受けられないことがあります。

春の観察会

地域学習の一端として、東京大仏・不動の滝等を見学します。今も武蔵野の面影を残す丘陵地を活用した植物園、万葉集に詠まれた植物や薬用植物等についての説明もあります。多数の参加をお待ちしています。
 3月17日（日）小雨決行
 集合：午前10時 東武東上線下赤塚駅北口改札口集合。午後3時解散
 ◇費用：無料
 ◇持参するもの：昼食
 ◇服装：歩きやすい服装
 ◇主催：東京都多摩市の推進委員 豊島地区会
 ◇後援：高島区
 ◇申込み：官製はがきにて住所・氏名・電話番号を記入し、3月7日（日）（当日消印有効）までに「〒170 豊島区南長崎5-4-1 鈴木いつの」へ
 詳細：宮本☎3530・5522、鈴木☎3951・4869

生活品活用市

3月7日（日） 勤務福祉会館
 品受付：3月6日（金）
 費用：生活センター ☎3940・6831

第4回「みつけよう私のとしま」写真コンテスト応募作品展

2月28日（木）～3月2日（日）
 午前9時30分～午後6時（ただし28日は午後1時から。2日は午後4時まで）
 会場：区民センター総合展示場
 費用：無料
 詳細：経済課振興係内線2452

献血にご協力ください

移動採血車2月の予定
 ◇日赤西武献血ルーム：25日・27日
 ◇池袋東口：26日
 ◇巣鴨駅：25日・26日・28日
 ◇大塚駅南口：25日・28日
 ◇三洋証券池袋支店横：27日
 ◇詳細：東京都駒込赤十字血液センター ☎3940・5611

4月1日から 保険証が新しくなります

国民健康保険

●新しい保険証の色
一般被保険者用が「みず色」退職被保険者用が「若草色」です。

●みなさんが、いま、お使いになっている「アイホリー色」または「サーモン色」の保険証は3月31日までに使えなくなります。4月1日からお医者さんにかかるときは、新しい保険証をお使いください。

●新しい保険証は、郵送でお届けします。

●新しい保険証は、3月上旬ごろに、みなさんのお手元に届くように郵送します。保険証が届きましたら、記載内容に誤りがないか確認してください。

●古い保険証は、お返しください。

●いまお使いになっている保険証は、4月になりましたら国民健康保険課または出張所へ必ずお返しください。

●新しい保険証を更新される方または新たに次の事由に該当する方には、別に「国民健康保険証」を交付します。

●保険料：修学のため親元から離れて生活する学生で、生活費や学費の援助を受けていることが認められる場合に交付されます。申請には、新しい保険証、在学証明書、印鑑が必要です。

●新しい保険証は、資格の確認や滞納している事情（災害、疾病、事業の休廃業等）により、保険料を長期にわたり滞納している世帯には、保険証更新に伴う資格確認についての通知書等を別に郵送します。

●新しい保険証は、資格の確認や滞納している事情（災害、疾病、事業の休廃業等）により、保険料を長期にわたり滞納している世帯には、保険証更新に伴う資格確認についての通知書等を別に郵送します。

第2回豊島区街へんろメンバー —道との遭遇—

●展示
人と道との出会いをテーマに、写真パネルにより道のもつ意味を考えます。

●3月2日(土)・3日(日) 午前10時～午後4時(2日は午後3時まで) 勤労福祉会館6階大会議室◇費用：無料

●スタンプラリー
「歩こう豊島の散歩道」と題して、日白庭園や自由学園のある

●和問題で、懇談会等で全体の交流も深めている。

●活動の中心になるのは、プロジェクト小グループ(4～6人)による学習会。自分たちで家庭教育に関する問題を探り、テーマを決め、研究、レポートをまとめる。この間、アンケート調査や東京都婦人情報センター等に出かけ資料収集を行っている。推進員の活動状況は、学校開

3月の発表会に向けて準備中!

家庭教育推進員



グループごとに打合せをするメンバー

区内の区立小学校の各PTA会長から推せんされた29名の方たちが、1年間区から委嘱され活動している。

4月から毎月1回定例会に出席し、研修会、ビデオ上映「人権宣言」、「故郷の空」(同人権宣言)、「故郷の空」(同人権宣言)。

係者やOBを除いてはあまり知られていない。「自分たちの身近な問題として、もっとたくさんのお母さん達に関心をもってもらいたい」とメンバーの方たち。「日頃、他校との母親同志の交流はほとんどないので、情報交換もできるし、視野を広げることもでき楽しかった」と。中には全員が仕事を休んでいるグループも。「仕事の都合で全員が出席できず、連絡を取り合いながら、分担、協力してレポートをまとめました」。

3月4日(日)には、勤労福祉会館でそれぞれのグループがテーマ別に研究発表を行う予定。1年間の活動を終えた後は、OB会や学習グループなどと共に家庭教育に関する地域のリーダーとして活躍する。

なお、発表会の内容等については、次ページの催し欄に掲載しています。

3月 保健所カレンダー

受付時間は下記の()の時間です

事業名	池袋保健所 ☎3987-4171	長崎保健所 ☎3957-1191
乳児健康診査(4カ月児) <2年11月生まれの方>	5、26日(火) (1:00~2:00)	12、26日(火) (1:30~2:30)
1歳6カ月児健康診査 <元年9月生まれの方>	1、8日(金) (9:00~10:00)	14、28日(木) (9:00~10:00)
3歳児健康診査 <63年2月生まれの方>	12日(火) (9:00~10:00) 12、19日(火) (1:00~2:00)	4日(月)、7日(木) (1:00~2:00)
3歳児心理相談	12日(火) (9:00~10:00) 12、19日(火) (1:00~2:00)	4日(月)、7日(木) (1:00~2:00)
3歳児歯科健康診査 <63年2月生まれの方>	12日(火) (9:00~10:00) 12、19日(火) (1:00~2:00)	4日(月)、7日(木) (1:00~2:00)
歯科衛生相談 <3歳未満の方>	7、14、28日(木) (9:00~10:30)	5、12、19、26日(火) (9:00~10:30)
産婦健康診査	5、26日(火) (1:00~2:00)	14、28日(木) (1:30~2:30)
乳幼児健康診査に伴う 母親の結核検査	5、26日(火) (1:00~2:00)	12、26日(火) (1:30~2:30)
ツベルクリン反応検査 <満4歳未満の方>	5、26日(火) (1:00~2:00)	12、26日(火) (1:30~2:30)
結核予防接種(BCG) <満4歳未満の方>	7、28日(木) (1:00~2:00)	14、28日(木) (1:30~2:30)
風疹抗体検査	6、20日(水) <電話予約> (9:00~10:30)	毎週月曜日 (9:00~10:30)
一般健康相談 <健康診断日>	毎週水曜日 (9:00~10:30) <健康診断は予約制>	毎週月曜日 (9:00~10:30)
一般健康相談 <健康診断結果、診断書交付>	一般健康相談(健診)の翌週月曜日 (9:00~10:30)	一般健康相談(健診)のその週月曜日 (9:00~10:30)
成人病相談	6、20日(水) (1:00~2:30)	1、15日(金) (1:30~2:30)
成人歯科相談	27日(水) (1:00~2:30)	15日(金) (1:30~2:30)
心の相談	8、22日(金) <電話予約> (1:00~2:30)	8、22日(金) <予約制> (1:30~2:30)
療育相談	4、18日(月) (1:00~2:30)	—
機能訓練	18日(月) (1:00~1:30)	11日(月) (1:30~3:30)
田親学級	1、8、15、22日(金) (1:00~3:30)	6、13、20、27日(木) (1:00~3:30)
健康体操教室	毎週月曜日 (10:00~11:30)	4、18日(月) (10:00~12:00)
酒害相談	6、20日(水) (1:30~) <事前にご相談ください>	—
老人心の相談	—	12日(火) <予約制> (1:30~3:30)
胃がん検診	—	6、13、20日(水) <予約制> (9:00~)
住民健診	13日(水) <予約制> (1:30~3:00)	6、20日(水) <予約制> (1:00~2:30)
アイ・ケア	毎週火、水、金曜日 <事前にご相談ください>	毎週月、水、木曜日 <事前にご相談ください>
エイズ電話相談	9:00~12:00、1:00~5:00 (土曜の午後、閉庁時を除く)	—

母子健康相談 3月の日程

池袋保健所担当	日	時間	場所
	5日(火)	午前9時30分~10時30分	巣鴨児童館
	11日(月)	午後1時30分~2時30分	池袋保健所
	13日(水)	午前9時30分~10時30分	西池袋児童館
	15日(金)	午前9時30分~10時30分	池袋第一児童館
	18日(月)	午後1時30分~2時30分	第十出張所
	19日(火)	午前9時30分~10時30分	高田児童館
	26日(火)	午前9時30分~10時30分	南大塚児童館
	26日(火)	午前9時30分~10時30分	池袋本町児童館
長崎保健所担当	5日(火)	午後1時30分~2時30分	南長崎第二区民集会所
	6日(水)	午後1時30分~2時30分	第九出張所
	14日(木)	午前9時30分~10時30分	南長崎第二児童館
	18日(月)	午後1時30分~2時30分	長崎保健所
	20日(水)	午前9時30分~10時30分	要町第二児童館

子育て電話相談

子育てに関する悩みや疑問について
場合により面談もできます。
毎週火・木曜日
午前10時~正午

駒込第一保育園 ☎3917-0644
高南保育園 ☎3987-6845
千早第二保育園 ☎3958-5256
高松第一保育園 ☎3972-9801

手芸教室

3月11・18・25日の3回
午後1時30分~3時 老人福祉センター
◇内容：「ロンデー」の祝い鶴2羽◇講師：菅原房子氏
◇費用：千350円◇定員：20名
(先着順)◇申込み：2月26日(火)から費用を添えて当館窓口へ
◇詳細：当館 ☎3984・58

3月の巡回教育相談

日	曜日	児童館名	時間
1	金	駒込	午前9時30分~正午まで
2	土	西大塚	午前9時30分~正午まで
4	月	上池袋第一	午前9時30分~正午まで
5	火	東池袋	午前9時30分~正午まで
6	水	西池袋	午前9時30分~正午まで
7	木	池袋第一	午前9時30分~正午まで
8	金	池袋第二	午前9時30分~正午まで
9	土	雑司が谷	午前9時30分~正午まで
11	月	目白	午前9時30分~正午まで
12	火	南長崎第一	午前9時30分~正午まで
13	水	長崎第一	午前9時30分~正午まで
14	木	長崎第二	午前9時30分~正午まで
15	金	千早	午前9時30分~正午まで
16	土	要町第二	午前9時30分~正午まで
18	月	高松	午前9時30分~正午まで
19	火	巣鴨	午前9時30分~正午まで
20	水	南大塚	午前9時30分~正午まで
22	金	上池袋第一	午前9時30分~正午まで
23	土	東池袋	午前9時30分~正午まで

◇詳細：教育センター-教育相談部 ☎3971・7440

講演会

3月7日(木) 午後1時30分
3時 南長崎第一ことぶきの家
◇内容：「おとしよりの装い」
：藤井鳴海氏◇費用：無料◇定員：60名(先着順)◇申込み：2月25日(月)から当館窓口へ(電話可)◇詳細：当館 ☎3950・6871

カラオケ教室

3月8・15・22日の各金曜日
午前10時~11時30分 要町ことぶきの家
◇内容：「おとしよりの装い」
：藤井鳴海氏◇費用：無料◇定員：60名(先着順)◇申込み：2月25日(月)から当館窓口へ(電話可)◇詳細：当館 ☎3950・6871

手作りの広場

3月7日(木) 11日(月) 午前10時30分~11時45分 高田ことぶきの家
◇内容：「おとしよりの装い」
：藤井鳴海氏◇費用：300円(材料費)◇定員：20名(先着順)◇申込み：2月25日(月)から費用を添えて当館窓口へ(電話可)◇詳細：当館 ☎3988・8601

税金

●豊島税務署から
① 口座振替のご案内
なお、ご来所いただく場合には、印鑑と滞納の事情を証明するものがあれば、その書類をご持参ください。
◇詳細：資格課係内 ☎265114

子ども

区立幼稚園児を募集中です
定員に空きがありますので、
なお、納付書がお手元でない場合はご連絡ください。
◇詳細：保険係内 ☎26811991

民謡教室

3月5日~26日までの毎週火曜日 午前10時30分~正午 池袋ことぶきの家
◇講師：小沢千月氏◇費用：無料◇定員：60名(先着順)◇申込み：2月25日(月)から当館窓口へ(電話可)◇詳細：当館 ☎3982・9658

浪曲寄席

3月2日(土) 午後1時から
南長崎第一ことぶきの家
◇出演：浪曲愛声会の皆さん◇費用：無料 ※当日は年齢制限があります。お誘い合わせでどうぞ
◇詳細：当館 ☎3950・6871

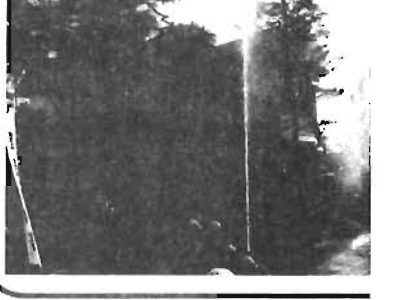

催し



奇蹟の声のオーケストラ

3月3日(日) 午後6時開演 (30分前開場。当初、開演時間は、午後3時でしたが、変更になりました。)

都民音楽サロンのシリーズ

3月8日(金) 午後6時30分開演 (30分前開場) 東京芸術劇場大ホール

3月9日(土) 午後2時から 駒込社会教育会館 講師：藤田ワンニャン会長

美術へのいざない 『ヘルマン国立美術館展』

3月7日(木) 古代ギリシャ期 (BC 81 BC 5)

3月4日(月) 午前10時〜正午 勤労福祉会館大会議室

3月2日(土) 午後1時30分から 千早社会教育会館

家庭教育推進員研究発表会

小学生のお子さんをもちつ28人の母さん方が、地域の生活の中から

講演と映画の集い

3月9日(土) 午後2時から 駒込社会教育会館 講師：藤田ワンニャン会長

近代文学講座

◇日程：内容①3月2日(日) 夏目漱石「心」

教育会館 講師：学習院大学教授 師：小坂部元秀氏

3月3日(日) 1回目 午後1時から、2回目 午後2時から

3月2日(土) 午後1時30分から 千早社会教育会館

めいごもモニター

2月27日(木) 午後2時30分から 日白図書館区民集会室

実務講座

◇日時：(Aコース) 3月11日、12日

近現代文学講座

◇日程：内容①3月2日(日) 夏目漱石「心」

スポーツ

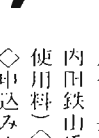

都民大会予選会

3月10日(日) から◇費用：参加費、登録料が必要で

卓球教室 (初心者・中級者) 3月6・7・13・14日

区民オリエンテering大会

3月10日(日) (雨天の場合3月17日)

募集

アルバイト (事務) ◇雇用：4月1日〜9月30日

募 集

移動図書館「あけぼの号」の巡回予定表

Table with columns: 教室名, 募集人数, 開 催 日, 曜 日 時 間, 対 象, 受 取 料, 申 込 方 法. Lists various classes like 小学生バスケットボール教室, 社会人バドミントン教室, etc.

Table with columns: 日, 曜日, 午前10時10分〜11時, 午後2時〜3時. Shows the schedule for the mobile library 'あけぼの号'.

募集 アルバイト (事務) 雇用：4月1日〜9月30日 勤務時間：午前8時45分〜午後5時15分

区民オリエンテering大会 3月10日(日) (雨天の場合3月17日)

Table with columns: 人口総数, 住民基本台帳による人口, 外国人登録人口, 世帯数. Shows population statistics for FY2021.

Table with columns: 施設名, 利用月, 休 憩 日, 受 付・抽 選 日. Lists various facilities and their schedules.

担◇定員：20名(先着順)◇準備：軽装・弁当・水筒・時計・黒(青)と赤のボールペン