

広報

暮らし豊かに ころ輝く都市

としま

運転中は携帯電話の使用をやめましょう

通話中は片手運転等になり、運転に集中できなくなります。使われる際には、車を一旦停車させてから使しましょう。
◇詳細…交通安全対策係 内線 2974~6

資源保護のため、再生紙を使用しています。

平成8年 12/5 No.1014 発行:東京都豊島区 編集:企画部広報課 〒170 豊島区東池袋1-18-1 ☎3981-1111 <毎月5・15・25日発行>

みんな仲よし

平成9年度 保育園の入園案内

保育園は0歳から就学前までの「保育に欠ける」家庭の児童を保育する福祉施設です。現在、区には区立、私立合せて39の保育園があり、約2,900名の乳幼児が元気に通園しています。



保育に欠けるとは

保護者が①日中、家庭の外で仕事をしている②日中、家事以外の仕事をしている③死亡、行方不明④出産(前後5か月以内)⑤病気になるいは心身に障害のある方の介護にあたっているなどのため、ほかに保育する人がいない場合です。

申込みは

◇申込期限:平成9年1月31日まで(区外の保育園に入園を希望する方は、12月27日まで)
◇申込場所:居住地を管轄する福祉事務所◇申込書類:①保育

保育時間

各保育園の保育時間は左表のとおりですが、保護者の労働時間その他各家庭の状況を考慮して決定しますので、ご相談ください。
夜型延長保育については午後7時以降も保育の必要の方が対象です。

種別	保育時間	保育園
通常保育	午前8時30分～午後5時(8時間以内)	全園
特別保育	午前7時30分～午後6時(0歳児は9カ月から)	
延長保育(0歳児を除く)	午前7時30分～午後7時 午前7時30分～午後8時	指定20園 指定3園
夜型延長保育	(開園時間) 午前8時30分～午後10時	しいの実保育園

保育園在園児童の保護者の方へ

入園時に申請書に添付していただいた書類は、入園期間中、

所入所申請書②家庭の状況③申請書に添付する書類:①平成8年度の住民税納税通知書または課税(非課税)証明書(ただし、平成8年分所得税が課税されている方は必要ありません)②所得証明書(生計同一世帯の父・母・祖父・祖母等扶養義務のある方はすべて必要)③会社等に勤めている方↓平成8年分の源泉徴収票④自営業の方↓平成7年分の確定申告書の写し⑤内職をしている方↓内職先からの平成8年中の支払証明⑥それ以外で働いている方↓平成8年中の収入を証明できるもの⑦その他の証明⑧就職が決まっている方↓採用証明⑨出産予定の方↓母子健康手帳または診断書⑩病气やその看護の方↓診断書⑪固定資産税を納めている方↓平成8年度の納税通知書または課税証明書(都税事務所発行のもの)

平成9年4月1日入園予定児童数

(注意)△印は私立保育園です。0歳については、区立は△印が産休明け、ほかは4カ月経過児。私立は産休明けから保育。入園予定児童数は、11月1日現在のものです。今後、園児の入退園により、予定児童数は増減します。夜型延長保育(※印は午後8時まで)、夜型夜型延長保育指定園です。

施設名	所在地	0歳	1歳	2歳	3歳	4歳	5歳	計
△ 駒込第一保育園	駒込7-7-22	7	7	3	2	10	29	23
△ 駒込第二保育園	駒込5-1-3	10	2	6	2	3	23	29
△ 駒込第三保育園	駒込2-2-3	9	5	3	3	7	27	25
△ 巣鴨第一保育園	巣鴨3-15-20	9	12	0	1	3	25	28
△ 巣鴨第二保育園	南大塚2-9-1	—	7	4	4	2	17	28
△ 西巣鴨第一保育園	北大塚3-12-12	8	4	4	3	9	28	27
△ 西巣鴨第二保育園	西巣鴨1-1-13	10	4	4	7	8	33	22
△ 西巣鴨第三保育園	西巣鴨1-2-14	11	4	4	1	2	22	22
△ 南大塚保育園	南大塚2-36-3	12	0	6	1	1	20	27
△ 東池袋第一保育園	東池袋2-60-19	9	4	4	1	9	27	17
△ 東池袋第二保育園	東池袋2-34-1	9	4	3	1	0	17	20
△ 南池袋保育園	南池袋3-17-2	7	6	1	3	3	23	23
△ 池袋第一保育園	上池袋3-39-11	8	3	3	3	6	20	25
△ 雑司が谷保育園	雑司が谷1-34-5	8	5	4	3	5	25	26
△ 高南保育園	高田1-24-14	9	3	5	4	5	26	18
△ 目白第二保育園	目白2-23-9	11	3	3	1	0	18	22
△ 若草保育園	南大塚1-10-3	17	18	9	5	23	72	24
△ 西池袋第一保育園	西池袋2-25-20	8	6	3	5	2	24	24
△ 西池袋第二保育園	西池袋4-22-18	8	6	2	2	6	24	25
△ 池袋第三保育園	池袋本町3-4-5	7	7	4	3	4	29	20
△ 池袋第四保育園	池袋3-58-15	9	4	3	1	2	19	20
△ 池袋第五保育園	池袋4-15-10	8	6	2	2	2	20	27
△ 池袋本町保育園	池袋本町4-1-14	12	1	4	0	0	17	30
△ 目白第一保育園	目白5-18-2	8	6	6	7	3	30	18
△ 南長崎第一保育園	南長崎5-23-7	11	2	4	1	0	18	22
△ 南長崎第二保育園	南長崎2-3-21	9	5	2	1	1	18	18
△ 長崎保育園	長崎3-7-7	9	4	3	6	0	22	28
△ 千早第一保育園	千早1-31-5	10	2	6	2	8	28	24
△ 千早第二保育園	千早4-6-14	7	6	3	5	3	24	14
△ 要町保育園	要町3-17-11	14	0	0	0	0	14	26
△ 高松第一保育園	高松3-10-7	—	13	2	8	3	26	22
△ 高松第二保育園	高松1-7-13	9	3	6	2	2	22	20
△ みのり保育園	池袋本町3-29-9	—	4	1	4	11	20	52
△ 豊島保育園	南長崎3-9-8	—	—	9	14	29	52	11
△ 姓名町(まわり)保育園	南長崎3-35-8	10	0	0	0	1	11	18
△ 愛の家保育園	長崎4-11-3	—	7	5	3	3	18	11
△ 千早こどもの家保育園	千早3-37-14	8	2	1	0	0	11	6
△ しいの実保育園	長崎4-15-3	5	1	0	0	0	6	

私立幼稚園等園児の保護者の方へ

私立幼稚園等に通園している園児の保護者の方に保育料の補助を行っています。詳しくは幼稚園を通じて配布する申請書をご覧ください。なお、申請書がまだ届いていない方はご連絡ください。
後期分保護者負担軽減補助金
◇対象:区内在住の私立幼稚園等園児の保護者◇補助額:住民税により月額7千円~1万3千円◇申請期間:12月9日~13日※本年7月以降、入園または転入した方で、入園時補助金・幼稚園就園奨励費補助金の申請をしていない方もこの期間内に申請してください※いずれの補助金も現在入園している園児の保護者の方が対象です。平成9年4月に入園する方は、平成9年7月に申請の受付をします
◇詳細:私学担当 内線 2213



第4回区議会定例会 条例案などを審議



平成8年第4回区議会定例会が11月15日から開かれ、加藤区長は初日の本会議で議会招集あいさつを行いました。

平成7年度一般会計決算の概要について申し上げます。

まず、決算収支の状況を申し上げますと、歳入決算額は93億5千万円であり、一方、歳出決算額は95億300万円となつています。その対前年度に対する伸び率は、歳入歳出とも13%の増となり、予算現額に対する収入率は95.7%、執行率は94.7%となつております。また、平成7年度における形式収支は9億4千700万円、この形式収支から翌年度へ繰越すべき財源900万円を差し引いた実質収支は9億3千800万円となり、ともに赤字となっております。

次に、歳入決算の状況を見ますと、一般財源の伸び率は13%の増で、歳入全体に占める割合は67.2%と前年度と同規模となつており、ほぼ予算規模が同じ6年前の平成元年度と比較しますと13.4ポイント下回つております。また、財源対策としての緊急避難的な措置である運用金については、庁舎等建設基金および高齢者福祉施設整備基金からあわせて45億円を歳入して

その編成方針として、バブル経済崩壊後の長引く厳しい財政環境のもとで、緊急かつ重要な行政施策を著実に推進し、区民福祉の総量を後退させることなく、現行行政水準の維持向上を図るという観点から、「住宅対策の推進」、「防災対策への取り組み」、「高齢者施設の整備」等に重点を置いて編成したものです。

これら区政各般にわたる事務事業の執行内容については、別途、提出した成果報告書をご覧いただきたく存じますが、新公共施設整備中期計画に基づき計上した施設建設事業の決算状況を申し上げますと、区営住宅「ライプピア長崎」、池袋北口駅前公共便所「ウイトピア」の建設、「長崎公園」の整備等、47施設の執行額は、79億7千300万円、執行率は86.0%となつております。

財政状況の健全性を計る財政指標により平成7年度決算をみますと、経常収支比率は84.4%、公債費比率は81%で、いずれも6年連続して上昇し、残念ながら財政の硬直化がますます進んでいます。

以上、本区の厳しい財政状況については、過日作成しました「豊島区財政白書」によりご説明申し上げます。また、この長引く非常事態を何とかして乗り越え、自治と福祉を守るために、現在、「行政改革推進本部」を中心に、全庁挙げて取り組んでいるところであります。

最後に、本日ご提案申し上げます案件は、決算認定4件、条例4件、契約4件のあわせて12件でございます。よろしくご審議をお願いします。

(要旨)

「イケノ行け!池袋!!」 クリスマスイベント開催

池袋の東西の商店会やアセリア会等を中心に、街の活性化を目指して楽しいクリスマスプレゼント等のイベントが一斉に開催されます。

- ①12月6日(金) 午後4時オリーブングセモノー 池袋西口公園②12月6日(金) 21日(土) テート等アセリア会加盟9店舗

「成人の日」のひょうたん案内

平成9年1月15日(祝) 午後1時開式(45分前開場) 東京芸術劇場大ホール◇対象:昭和51年4月2日(昭和52年4月1日)生まれの区内在住の方◇内容:音楽成人式(演奏/豊島区管弦楽団指揮/山岡重信/ゲスト/ウァイオリン 佐藤まどか、司

住民税・国民健康保険料・国民年金 休日相談のご案内

平日に区役所へ来られない方のために、
日曜日に相談窓口を開設します
12月15日(日) 午前10時～午後4時

住民税(特別区民税・都民税)の納付ができます。また、様々な事情で一度に納付することが難しい方もぜひご相談ください。当日は印鑑と通知書等をご持参ください。

◇詳細:整理第一係内線2345、23353



区民住宅入居者募集中 12月11日まで

- 「ソシエ北大塚」16戸
- 「ソシエ駒込第二」23戸
- 「ソシエ南大塚」12戸

◇申込資格:次の①～④のすべてに当てはまる方に限ります
①区内に引き続き1年以上住所を有している方②3人以上の世帯構成で、かつ義務教育終了前の児童または乳幼児が一人以上いる方③自ら居住するための住宅を必要としている方④世帯の平成7年の月額所得が19万円以下

医療従事者調査にご協力を

今年、隔年で行われている医療従事者(年未届)の実施年に当たり、12月31日を調査日として実施しますのでご協力ください。

◇対象:医師、歯科医師、薬剤師、保健師(士)、助産師、看護婦(士)、准看護婦(士)、歯科技士、歯科衛生士

◇詳細:池袋保健所管理課 係 ☎3987-4171

国民健康保険料納付相談

国民健康保険料は、加入している方の医療費の一部として使われる大切なお金です。健康な方も病気の方も収入に応じてお支払いいただいております。納付・相談窓口を開設しますのでご利用ください。当日は保険証・通知書などをご持参ください。

◇詳細:受付収納係内線26113

国民年金相談

国民年金についてわからないこと、詳しく知りたいこと、がありましたらお気軽にご相談ください。平成8年度分保険料の納付も取り扱います。なお、相談内容によっては届書が必要な場合もありますので、必ず印鑑をご持参ください。

◇詳細:給付係内線2671

お知らせ

豊島区役所 ☎3981-1111

特殊眼鏡等費用の助成をします
白内障の治療で水晶体を摘出後、身体上の理由のために人工水晶体を挿入できない方が、視力矯正のため特殊眼鏡・コンタクトレンズを購入する際に、その費用を助成します。

保険・年金

急ぎましよう。第3号被保険者の特例の届出・届出期間は平成9年3月31日までです。

厚生年金や共済組合に加入している方に扶養されている20歳以上60歳未満の妻または夫は、昭和61年4月から国民年金の第3号被保険者の資格を有することになりました。これらの方々には届出をすることにより、国民年金保険料が納付されたものとして扱われます。ただし、扶養された日から2年以上過ぎて届出をしたときには、2年以上前の期間については納付されたことになりません。この場合、将来受け取る老齢基礎年金が減額される場合があります。

しかし、平成9年3月31日までの間に特例の届出をした場合2年以上前の扶養期間についても納付期間として扱われます。該当する方はお早めに届出をしてください。

◇詳細:適用係内線267517

健康

肝臓病の勉強会を開催します
毎月第4土曜日(午後2時から)南大塚社会教育会館◇申込み:不要◇詳細:池袋保健所健康推進課 ☎3987-4171、豊島肝臓友の会 ☎39949-9448

子ども
話してみませんか
子どもとの悩み相談
児童福祉向上のために、日ごろ地域を中心に活動している主任児童委員が、子どもの人権についてのパネル展示と出張相談を行います。「子ども」に関する悩みや不安、困っていることなど、お気軽にご相談ください。

◇展示:12月5日(木)10日(火)午前9時～午後9時(8日は午後5時まで) エポック10交流コーナー◇相談:12月7日(土)8日(日)午前10時30分～正午、午後1時～3時(8日は正午まで) エポック10会議室◇費用:無料※期間中、相談ポストを常設しますのでご利用ください
◇詳細:青少年係内線2741

年末交通安全キャンペーン 12月11~20日 ありがとう笑顔でかわす 良いマナー

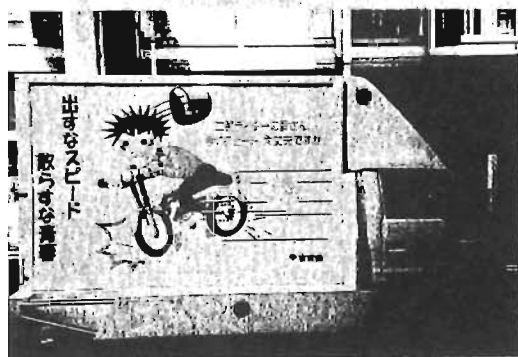

12月は、毎年交通事故が多く発生する月で、多くの方が、負傷したり命を亡くしたりしています。特に年末は、車両の動きが活発になるため、年間を通じて最も交通渋滞が激しくなります。

また、目的地に急ぐあまり、交差点や道路を無理に横断したりシートベルトを着用しないドライバーが増加する等、交通ルールを守らない傾向が見受けられます。

そこで、今月の11~20日までの10日間、地域から悲惨な交通事故をなくすため「年末交通安全キャンペーン」が、実施されます。

◇詳細：交通安全対策係内線 297416

キャンペーンの重点項目

①高齢者若者の交通事故防止

高齢者(65歳以上)の死亡者数は全体の約3割を占めています。そのほとんどが歩行中に事故にあつてなくなっています。

道路を横断する際には、横断歩道や信号機のあるところの横断を心がけましょう。

また、夜間外出する際には、明るい色の目立つ服装や、反射

材用品の活用も有効です。

若者の死亡事故で最も多いのが、二輪車による事故です。乗る前の安全点検や整備、ヘルメットの着用はとて大切で、スピードの出しすぎに注意し、交通ルールを守って、安全運転を心がけましょう。

②シートベルト着用の徹底

シートベルトを着用せずに交通事故にあい、亡くなられた方のうち約4割が、シートベルトを着用していれば助かったとも言われています。

不幸にして交通事故にあつた場合、被害を軽減させるためにも、シートベルトを必ず着用しましょう。

運転者だけでなく、同乗者全員も正しく着用しましょう。

区民の皆さんには、家族や地域で交通ルールやマナーについて話し合い、交通事故にあわなないようにしましょう。

警察署からお願い

交通事故のない明るい家庭を！

都内の交通事故による死亡者数は、昭和61年以降10年連続して毎年40人を超え、とりわけ高齢者の事故や若者の二輪車事故

第10回 「みつげよう 私のとしま」 写真コンテスト

応募締切り/12月26日

毎回すばらしい作品が寄せられる写真コンテストです。豊島区を写した写真なら誰でも応募できます。まだ期間がありますので、あなたもカメラを持って街に出かけてみませんか。応募者全員に素敵なプレゼントを用意しています。

◇募集部門・点数：第1部(一般の部・カラー)第2部(一般の部・白黒)応募点数は第1・2部合わせて5点以内。第3部(学生の部・カラー・白黒)小学生・大学生(各種学校を含む)



第9回写真コンテスト入選作品「秋冷」

応募点数は3点以内◇応募ジャンル：次のジャンルから選んで応募票に記入してください①緑と自然②風景・風物③人・人たち④祭り・イベント⑤名所・モニュメント⑥その他(①~⑤以外の作品)◇サイズ等：六つ切り、写真真◇入賞作品：優秀な作品、新しい発見には区長賞、観光協会会長賞など多数用意しています◇応募先：生活産業課または豊島区写真材料商業協同組合加盟写真店◇応募方法：所定の応募票に記入して提出また

が急増しています。

警視庁では、死亡者数を30人台までに減らす運動として「'96チャレンジ300作戦」を実施しています。

本年10月末現在の交通事故による死亡者数は312人で、その特徴として年齢別では、高齢者が最も多く、次いで若年層となっています。時間別では、夜間に約6割発生しており、特に午前0時~2時の間が多くなっています。違反別では、歩行者では信号無視が最も多く、車両では安全不確認が最も多くなっています。

交通事故の防止は自らの問題として、自覚と責任を持って区民一人ひとりが交通ルールと交通マナーを身につけ、悲惨な交通事故のない明るい家庭を築いていきましょう。

◇詳細：各警察署交通課へ

	池袋保健所 ☎3987-4171	長崎保健所 ☎3967-1191
水質検査	年末 12月16日(休)まで 年始 1月6日(休)から 午前9時~正午	年末 12月16日(休)まで 年始 1月6日(休)から 午前9時~正午
腸内細菌	年末 12月18日(休)まで 年始 1月6日(休)から 午前9時~正午、午後1時~2時	年末 12月18日(休)まで 年始 1月6日(休)から 午前9時~正午、午後1時~2時
寄生虫 びょう虫	年末 12月16日(休)まで 年始 1月6日(休)から 午前9時~正午 午後1時~2時	年末 12月16日(休)まで 年始 1月6日(休)から 午前9時~正午 午後1時~2時
一般健康 相談	予約が必要です。 年末 12月11日(休)まで 年始 1月8日(休)から 午前9時~10時30分 診断書の発行は、予約の ときにお尋ねください。	予約が必要です。 年末 12月9日(休)まで 年始 1月6日(休)から 午前9時~10時30分 診断書の発行は、予約の ときにお尋ねください。
梅毒検査	年末 12月11日(休)まで 年始 1月8日(休)から 午前9時~10時30分 ただし、予約制です。	年末 12月9日(休)まで 年始 1月6日(休)から 午前9時~10時30分 ただし、予約制です。

年末・年始の検査受付のご案内

は生活産業課へ郵送(あて先：生活産業課、豊島区観光協会にありませぬ)◇注意事項：①作品は平成7年12月28日以降に撮影したもので未発表のものに限ります②作品は返却しません③入賞作品の著作権は主催者に帰属します④本が指定の期日までに提出。新型カメラ(A.P.S.カメラ)の場合は、フィルムカートリッジごと提出◇主催：豊島区、豊島区観光協会◇詳細：商工振興係 ☎5992・7012

リボンサービス説明会

リボンサービスは、地域の皆さんの参加と協力により日常生活でお困りの高齢者の方や障害者をおもちの方などへお手伝いをさせていただきます。会員制の有料在宅福祉サービスです。

詳しく知りたい方、利用、協賛したい方など、電話で申し込みたい方、ぜひご参加ください。

12月17日(火) 午前10時~正午
区民センター4階第6会議室
◇申込み・詳細：社会福祉協議会在宅福祉サービス係 ☎3981・9250

心身障害者施設・福祉ホーム さくらんぼ「師走の会」

冬の1日、模擬店、ゲーム等で楽しませよう。区内在住の心身障害者の方で、すでに当該施設を利用している方、訓練利用をしてみたい方や保護者の方の参加をお待ちしています。

12月22日(日) 午前10時30分~午後2時 当施設1階(西池袋3の8の20) ◇申込み：すぐ

◇詳細：障害者援護係内線 262314

街づくり・家づくり相談所

12月21日(土) 午後1時~5時(受付は午後4時まで) 南大塚社会教育会館会議室◇相談員：一級建築士◇費用：無料※街づくり公社では、街づくりに関する相談窓口を開設していますのでお気軽にご相談ください

◇詳細：当公社より相談所内線 2875

家族介護者教室「桜草の会」

「花と遊んでみませんかⅢ」

身近にある花材と小物を使って、お正月の花をおしゃれに演出してみよう。介護の合間のリフレッシュに参加してみませんか。

12月10日(火) 午後1時30分 園 ☎3554・4422

和紙工芸教室

12月13日(金) 午後1時30分~3時30分 要町ことぶきの家◇内容：和紙で作るぼっくり型の小物入れ(見本は当館に展示)

◇講師：さくらんぼりきり指導員◇費用：70円(教材費)◇定員：25名(先着順)◇申込み：12月6日から教材費を添えて当館窓口へ◇詳細：当館 ☎3959・2281

栄養講習会

「風邪の季節に備えて」
「ホットホットする食事」

12月10日(火) 午後1時30分~3時 南長崎第一ことぶきの家◇内容：講演と試食◇講師：中央保健福祉センター医師 村上久仁子、長崎保健所栄養士 桜井浩子◇費用：無料◇申込み：当館窓口(電話可)へ◇詳細：当館 ☎3950・6871 ※60歳未満の方もどうぞ。

催し



97乳幼児家庭教育学級
からだもころも大きくなあれ！
西池袋・巣鴨学級(保育付き)

Table with columns: 西池袋学級, 巣鴨学級, 内容・講師. Lists dates and activities like 'オリエンテーション' and 'こどものからだごころ'.

豊島区美術家協会会員の描く
作品の数々と区内の名所を描いた
作品をお楽しみください。

パソコン教室
平成9年1月11・25日、2月
8日の土曜日、午前10時～正午

1月18日、2月1日の土曜日
午後2時～4時 教育センター
対象：小学4年生(内容：パ
ソコンで文章を書いたり動く絵
を作ったりして楽しむ。費用：
無料)定員：20名(申込み多数
の場合抽選)申込み・詳細：
往復はがきに①氏名②保護者名
③住所④電話番号⑤学校名⑥学
年を記入し、12月16日(消印有
効)までに(電話不可)〒171 豊
島区雑司が谷3の1の7 教育
センター教育開発室へ ☎35
90・1255

巣鴨図書館
冬のお楽しみスベシヤル

12月11日(木) 午後3時から
当館の内容：「ヘアサート」そ
らいろのたね、人形劇「のさ
まサント」出演：図書館のお
ねえさん ※楽しいプレゼントも
あります ◆費用：無料 ◆定員：
10名(当日先着順) ◆詳細：当
館 ☎3910・3608



雑司が谷図書館「こもも」
12月14日(土) 午後2時から
千登世橋教育文化センター展示
室 ◆内容：「こぎつねコンパ
だめきボン」(21分)、「クリスマ
ス・キャロル」(29分) ◆費用：
無料 ◆定員：100名(先着順) ◆詳
細：当館 ☎3590・1254

古典文学講座
12月14日(土) 午後2時～3時
30分 池袋図書館 ◆内容：「源
氏物語」紅葉賀巻 ◆講師：文芸
評論家 鈴木泰恵氏 ◆費用：無
料 ◆定員：40名(先着順) ◆詳
細：当館 ☎3985・7981

千早進歩自由夢
12月21日(土) 午前10時から
千早図書館2階視聴覚室 ◆内容
：講師を中心に歴史から時事問

「ミニミニ」振興公社から
申込み・詳細：としま「ミニ
ミニ」チケットセンター
Minicoop・5621

としま区民芸術祭
区民でつくる第九演奏会
「ベートーヴェン交響曲
第九番「合唱付」」
12月7日(土) 午後6時30分
演(30分前開場) 東京芸術劇
場大ホール ◆指揮：沙澤安彦 ◆
ソリスト：ソプラノ/市川倫
子、アルト/坂本 米、テノー
ル/石原克美、バス/秋山隆典
◆演奏：東京音楽大学シンフォ
ニーオーケストラ ◆合唱：豊島
区民第九合唱団 ◆費用(特別鑑
賞券)：S席売り切れ、A席千
500円、B席千円(全席指定)
※当日券は午後5時30分から会
場入口で販売します。

としま「ミニミニ」コンサート
豊島区管弦楽団
第43回定期演奏会
歴史ある豊島区のアマチュア
オーケストラのハーモニーをお
聞きください。
12月15日(日) 午後2時開演
(30分前開場) 学習院創立百周
年記念会館正堂 ◆指揮：山岡重
信 ◆曲目：チャイコフスキー/
大序曲「1812年」、ハチャツ
ワリアン/組曲「仮面舞踏会」、
ショスタコーヴィチ/交響曲第
5番 ◆費用：入場無料
※申込み不要。直接会場へ。
※3歳以下のお子さんは入場で
きません。

スポーツ



巣鴨体育館水泳教室募集案内

Table with columns: 教室名, 開催日, 回数, 時間, 対象, 費用, 申込み・詳細. Lists swimming classes for various groups like '区民水泳教室' and '幼児水泳教室'.

雑司が谷体育館スポーツ教室募集案内

Table with columns: 教室名, 開催日, 時間, 対象, 費用, 定員, 服装等, 会場, 申込み・詳細. Lists sports classes like '小学生バドミントン教室' and 'エアロビクス教室'.

募集

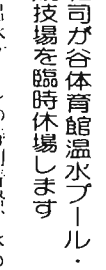

豊島区職員(看護婦)
資格：採用予定日現在、満
20歳以上40歳未満の方で、看護
婦の資格を有する方(国家試験
に合格し、免許の交付を申請中
の方および平成9年春までに行
われる国家試験により免許を取
得する見込みの方を含む) ◆採
用予定日：平成9年4月1日以
降 ◆採用予定人数：若干名 ◆勤
務場所：区立保育園 ◆第一次選
考日：平成9年1月16日(内) ◆中
達期間：12月20日まで ◆申込方
法：所定の申込書に必要事項を
記入し、直接持参してください
(郵送の場合は簡易書留)なお
募集要綱および申込書は区役所
3階職員課人事係で配布してい
ます ◆その他：地方公務員法第
16条の各号のいずれかに該当す
る方は受験できません。なお、
外国籍の方も受験できます
◆詳細：人事係内線2241

雑司が谷体育館温水プール
競技場を臨時休場します
温水プールの特別清掃、水の
入れ替えおよび競技場のバレー
ホールネット支柱の補修工事の
ため、12月24日(内)28日(土)まで
臨時休場します。
◆詳細：当館 ☎3590・12
52

官公署
だより



●豊島税務署から
0円納付書の提出のお願い
源泉所得税は、原則として給与
等として支払った翌月の10日まで
に各金融機関等で納付していただ
いていますが、年末調整等により
納付すべき税額がなかった場合に
は納付税額が0円の納付書を作成
し、税務署の窓口へ直接提出して
ください。郵送でも受け付けてい
ますので、控への必要方は3枚
複写の納付書と返信用の封筒を同
封のうえ、税務署へ送付してくだ
さい。◆詳細：当署源泉所得税担当
☎3984・2171(内線) ☎36
●豊島郵便局から
12月15日(日)か
ら年賀状の引受けを開始します
年賀状はできるだけ12月24日(火)
までにお出しください。24日まで
に年賀状がポストに投入されてい
る場合は、郵便局から年賀状を束
ねて出された方に、抽選で「プル
メリア賞」4点の中から好きな1
点をプレゼントします。応募券は
お近くの郵便局にあります。期間
限定ですので年賀状とともにお早
めにお出しください。◆詳細：当局
郵便調整室 ☎3989・7447

●池袋労働基準監督署から
知っていますか？あなたの街の、君の
職場の最低賃金10月1日改正
東京都最低賃金(地域別最低賃
金)が、日額5千500円、時間額
5円に改正されました。都内の使用
者は、これより低い金額で労働者
を使うことはできません(臨時、
パート、アルバイトを含む) ◆一
部の手当は含まれません。業種に
よって、これより高い産業別最低賃
金が適用される場合があります。
◆詳細：当署 ☎3971・1256

●東京都障害者福祉会館から
12月9日の障害者の日記念「ふれ
あいの祭典96」の開催
12月6日(金)～8日(日) 午前10時
～午後8時(8日は午後3時ま
で) ◆会場：JR田町駅徒歩5
分 ◆主な内容：障害関連プッ
クフェア、バザー、障害者作品コ
ンテストほか ◆参加費：無料 ◆催
しにより手話通訳、要約筆記が付
きます。また点字の資料を用意し
ます ◆詳細：当会典実行委員会事
務局 ☎3455・6321

●東京都住宅局募集課から
都営住宅(あき家ポイント方式、
シルバートピア、単身者等)の入居
者募集
申込みあり配布期間：配布
場所：12月9日(土)を除く
まで区役所、出張所、福祉事務所
で配布。その他：申込資格等し
り参照し、12月9日(消印有効)
までに郵送 ◆詳細：当課 ☎532
1・1111(代)

●東京都生活文化局国際部から
シンポジウム「地域からの国際協
力を考える」自治体とNGOはど
う連携できるのか」の開催
12月20日(金) 午前10時～午後5
時 都庁(都民ホール) ◆内容：
基調講演 事例報告 パネルディ
スカッション ◆定員：200名(定員
になり次第締切り) ◆申込み・詳
細：はがきまたはファクスで氏
名、住所、電話番号、団体名(国
際交流・協力活動に携わっている
方の場合)を記入し、「〒100-01
東京都生活文化局国際部国際化推
進課」へ ☎5388・3163、
☎5388・1329

●東京地方裁判所から
法廷通訳人セミナーの開催
平成9年2月20・21日 当裁判
所 ◆対象：法廷通訳をするのに十
分な語学力があり、刑事裁判の法
廷通訳をしたい方 ◆対象言語：ウ
ルトゥ語、ベンガル語 ◆内容：実
際の裁判の傍聴、法廷通訳模擬実
習、講義等 ◆申込み・詳細：12月
20日までに電話で当所刑事法廷事
務室庶務係へ ☎3581・541
1(内線)4420
●東京雇用促進センターから
財形教育融資のご利用を
財形貯蓄をしている勤労者本人
または親族が、進学の際や在学中
に必要な教育資金の融資を行
つていただきます。
◆詳細：当センター雇用援助部門
☎3252・4141
●筑波大学附属盲学校から
平成9年度幼児・児童募集
募集部門：人数：幼稚園/
3・4歳児2名、5歳児2名、小
学1年生/盲学校6名、弱視学級
若十名 ◆選考：平成9年1月28日
(火)出願期間：12月9～13日 ◆詳
細：当校 ☎3943・5441、
☎3943・5410