

ご存じですか
「行政相談制度」

特設行政相談

5月17日(休) 午前10時～午後4時

時 池袋駅東口みどりの窓口そば

◇詳細…総務係☎3981-4451

No.1138
〈毎月5・15・25日発行〉

平成12年
(2000年) 5/15

発行：東京都豊島区 編集：政策経営部広報課
〒170-8422 豊島区東池袋1-18-1 ☎3981-1111
ホームページ(施行) http://www.toshima.ne.jp/~city/

21世紀への宝物

ごみから資源へ リサイクルの環

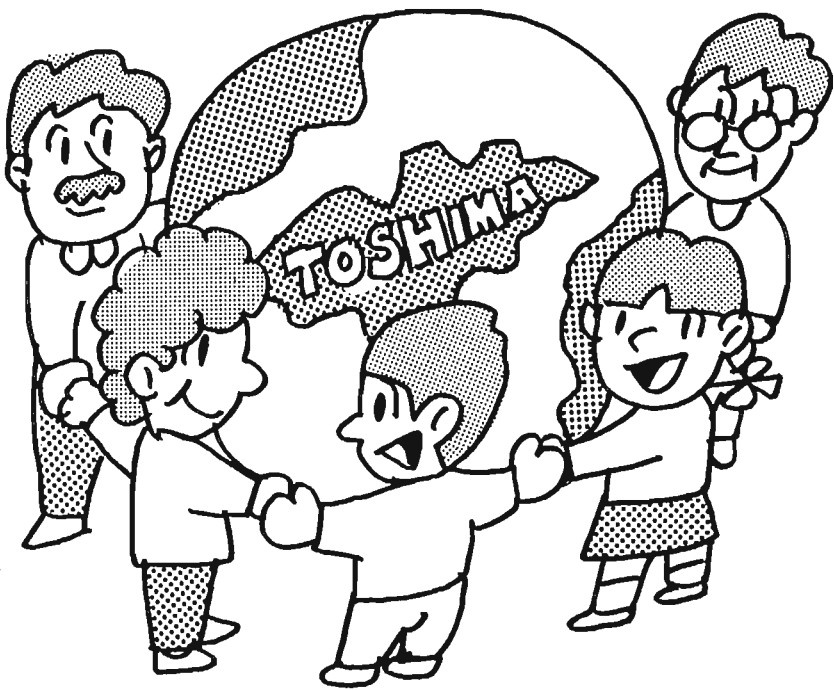

「資源循環型社会」へ

ごみは、これまで、埋めたり、燃やしたりして処理されてきました。

しかし、埋める土地や燃やす施設にも限界があり、今までの方法では処理が追いつかなくなってきました。また、資源やエネルギーの大量消費により、地球温暖化などの環境問題が起こってきました。

このような問題を解決するためには、ごみの処理という観点からだけでなく、地球環境の保護という観点から取り組む必要があります。大量に生産・消費・廃棄してきた今までの社会から、ごみの発生を抑え、回収した資源を繰り返し活用する社会へと転換を図らなければなりません。

このように、資源のリサイクルの環が完結した社会を「資源循環型社会」といいます。

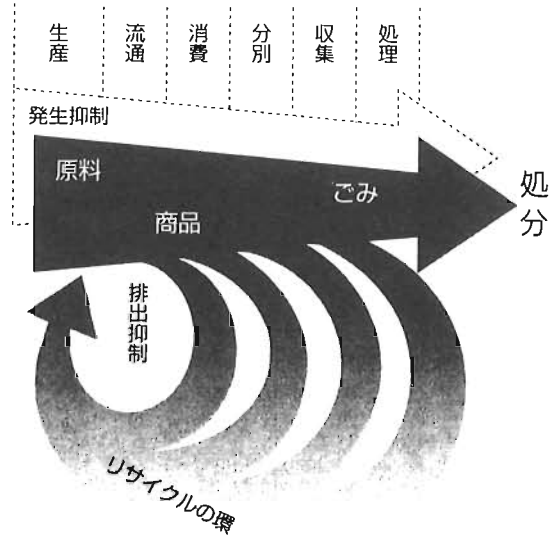

皆さんとともに進めます

「資源循環型社会」を形成するためにも、清掃事業とリサイクル事業は車の両輪のように機能する必要があります。

豊島区は、これまで区民の皆さんとともにリサイクル事業を推進してきました。今後、さらに清掃事業とリサイクル事業を一体的かつ効果的に運営していきます。

◆詳細…清掃環境部計画管理課 ☎3981-1601

郵便局名	住所
豊島	東池袋3-18-1
巣鴨	巣鴨4-26-1
豊島千川一	千川1-14-8
豊島高田	高田3-40-12
豊島高松	高松1-11-13
豊島千早	千早2-2-8
豊島長崎六	長崎6-20-1
豊島南長崎	南長崎4-27-5
豊島南大塚	南大塚1-48-7
西巣鴨一	西巣鴨1-9-3
南池袋	南池袋2-24-1

「広報としま」は、新聞折込みで配布しています。そのほか区の施設(区本庁舎、区民事務所、図書館、社会教育館、ことぶきの家など)、区内の駅の広報スタンド(JR、私鉄、地下鉄)、区内の公衆浴場、左表の郵便局に置いてあります。

また、「としまテレホンガイド」、「豊島区ホームページ」で、「広報としま」の内容をご覧になれます。
としまテレホンガイド☎3986・9811
豊島区ホームページアドレス
上記参照
◆詳細…編集係☎3981-4154



「広報としま」はこちらに置いてあります



本庁舎耐震補強
工事が完成しま
した

本庁舎耐震補強
工事完成見学会を
行います

平成9年度から進めてきた区役所本庁舎耐震補強工事が、4月に竣工しました。工事中は、騒音・振動、来庁時のご不便など区民の皆さんに大変ご迷惑をお掛けしました。

免震ゴムという装置を建物の基礎の下に取り付けた工事の完成見学会です。
6月7日(休) 午前10時30分から◇定員：40名(先着順)
◇集合場所：本庁舎4階議員協議会室
◇申込み・詳細：技術管理係
☎3981-0618



あなたの地域の「青少年委員」です

地域で青少年を対象とする事業を開催するとき、また青少年の健全育成に関する援助や助言が必要なときは、気軽にあなたの地域の青少年委員(下表参照)にご相談ください。
 ◇詳細:生涯学習課管理係 ☎3981-1188

「春の施設見学会」追加募集します

5月25日(木)・26日(金) 午前9時40分 区役所本庁舎1階ロビー集合、午後3時30分解散予定
 ◇対象:区内在住の方◇見学会施設:池袋保健所、目白庭園、雑司が谷旧宣教師館、池袋防災館(施設間の移動はマイクローバスを利用)◇費用:無料(昼食は各自持参または勤労福祉会館付近で外食)◇定員:各日20名※申込み多数の場合は抽選
 ◇申込み:往復はがきに①参加希望日②参加者の住所③氏名④年齢⑤電話番号を記入(1枚2名まで)し、5月19日(金)(必着)までに「政策経営部広報課(施設見学会係)へ(あて先上部欄外参照)



目白庭園

◇詳細:広聴係内線2141

児童館キャンプへ行こう 参加者とボランティアスタッフを募集します

◇日程:場所等:下表のとおり参加者
 ◇対象:区内在住・在学の小学生3年生~高校生または18歳以下の方◇費用:小学生8千900円程度、中学生以上1万5000円程度◇定員:各館35名◇申込み:6月3日 午後1時30分~4時 各館へ※申込み多数の場合は抽選※抽選終了後10日まで先着順で受付
 ボランティアスタッフ
 ◇内容:職員に協力し、子どもたちの安全確保や生活指導を行う◇18~60歳の健康な方(高校生は除く)◇申込み:5月22日



◇6月2日に各児童館へ
 ◇詳細:東池袋児童館または長崎第一児童館

平成12・13年度 青少年委員名簿 平成12年4月1日現在

氏名	住所	電話
阿部 やよい	西 巢 鴨 2 - 1 - 5	☎3917 - 6336
浜野 眞行	巢 鴨 5 - 49 - 7	☎3918 - 0927
永野 昌正	東 池 袋 1 - 31 - 2	☎3984 - 7376
杉田 由美子	東 池 袋 2 - 32 - 4	☎3983 - 6217
鈴木 信太郎	池 袋 3 - 36 - 2	☎3971 - 6806
古山 多美子	池 袋 4 - 17 - 3 - 210	☎5391 - 7530
塚越 公明	東 池 袋 5 - 1 - 2	☎3971 - 6656
山田 教周	南 池 袋 2 - 20 - 37	☎3987 - 1300
久保 司	目 白 2 - 12 - 1	☎3984 - 0731
斎藤 美智子	高 田 1 - 34 - 23	☎3971 - 1336
大山 さと子	西 池 袋 4 - 23 - 12	☎3973 - 4051
三森 睦子	長 崎 2 - 24 - 9	☎3957 - 2960
小嶋 克子	南 長 崎 5 - 29 - 2	☎3950 - 0318
菅原 美保子	南 長 崎 4 - 13 - 35 - 2403	☎3954 - 7332
篠崎 寛	長 崎 6 - 38 - 12	☎3955 - 3860
古屋 英二	長 崎 4 - 12 - 10	☎3955 - 3754
北野 すみ子	高 松 1 - 22 - 6	☎3955 - 8555
土方 薫	高 松 2 - 40 - 6	☎3972 - 7298
中山 裕	駒 込 3 - 8 - 4	☎3918 - 2436
槌熊 政子	駒 込 7 - 15 - 12	☎3918 - 8528
西野 幸江	池袋本町 4 - 45 - 26	☎3983 - 4836
榊原 清	池袋本町 2 - 22 - 11	☎3988 - 7672
東福寺 弘子	南 大 塚 1 - 15 - 2	☎3944 - 9586
三輪 緑	東 池 袋 5 - 19 - 12	☎5396 - 8082

「としま百科 2000」わたしの便利帳の有料広告を募集します

この窓口に施設などの案内をまとめた便利帳を発行します。この便利帳に広告を掲載します。◇発行日/仕様等:11月発行予定/A4判単色刷◇広告の規格(掲載料):①縦約8.5cm×横約17.5cm(10万円)②縦6cm×横約8.5cm(4万円)◇申込み:所定の申込書(広報課編集係で配布)に掲載原稿を添えて5月31日(必着)までに当係へ。内容を審査し掲載の可否を通知します。◇詳細:当係☎3981-4154

「ボランティア指導者 救済保険」の加入を受け付けています

この保険は、ボランティア活動を行う団体の指導者の方が、安心して活動に専念できるように設けられた制度で、賠償責任保険と傷害保険(指導員本人)が付いています。保険料は豊島区が負担します。昨年度は、福祉関係団体や青少年育成団体など、約400団体が加入しました。毎年7月1日から始まる新年度保険への加入を希望する団体や、継続を希望する団体は加入手続を行ってください。◇案内書の配布・申込先:団体の活動に関係する課へ直接お問い合わせください◇申込期限:6月9日 ◇詳細:総務係☎3981-4511

「豊島区都市計画 マスタープラン」の冊子ができあがり

この計画は本年3月に策定された、区の都市計画およびまちづくりに関する基本方針を定めたものです。◇閲覧場所:区民事務所、図書館など◇販売価格:①全掲載版A4判(148頁)千500円②概要版A4判(62頁)500円◇販売所:行政情報公開コーナー ◇詳細:地域計画係☎3981-2397



児童館名	日 程	キャンプ場
駒 込	☎3915 - 1966 7月27日(木)~29日(土)	浦 山 口
巢 鴨 第 一	☎3910 - 5417 31日(月)~8月2日(水)	浦 山 清 流
巢 鴨 第 二	☎3918 - 9540 7月24日(月)~26日(水)	浦 山 口
西 巢 鴨	☎3915 - 2301 8月2日(水)~4日(金)	
南 大 塚	☎3946 - 7665 3日(木)~5日(土)	
上池袋第一	☎3940 - 4735 7月27日(木)~29日(土)	深沢溪自然人村
上池袋第二	☎3576 - 6728 8月3日(木)~5日(土)	浦 山 清 流
東 池 袋	☎3971 - 4931 2日(水)~4日(金)	槌 打
南 池 袋	☎3985 - 5543 7月25日(火)~27日(木)	浦 山 清 流
西 池 袋	☎3980 - 2300 8月2日(水)~4日(金)	木 の む ら
池 袋 第 一	☎3982 - 4992 7月24日(月)~26日(水)	浦 山 口
池 袋 第 二	☎3988 - 5254 25日(火)~27日(木)	浦 山 清 流
池 袋 本 町	☎3988 - 5176 24日(月)~26日(水)	木 の む ら
雑 司 が 谷	☎3988 - 0388 26日(水)~28日(金)	川 井
高 田	☎3987 - 6600 25日(火)~27日(木)	浦 山 清 流
目 白	☎3983 - 6714 26日(水)~28日(金)	
南長崎第一	☎3950 - 3042 26日(水)~28日(金)	川 井
南長崎第二	☎3953 - 6376 27日(木)~29日(土)	浦 山 口
長 崎 第 一	☎3958 - 8453 27日(木)~29日(土)	川 井
長 崎 第 二	☎5995 - 6025 25日(火)~27日(木)	
千 早	☎3974 - 1665 8月3日(木)~5日(土)	浦 山 清 流
要 町 第 一	☎3974 - 7397 7月24日(月)~26日(水)	浦 山 口
要 町 第 二	☎3959 - 6839 25日(火)~27日(木)	川 井
高 松	☎3973 - 7420 8月1日(火)~3日(木)	

※上池袋第二児童館は募集が終了しています。

福祉

ケアハウス「菊おる園」の入居者を募集します

◇所在地：西巣鴨2の30の19◇
 ◇募集期間：5月15～31日(日曜日を除く)◇募集戸数：2戸(一人用居室) ※申込み多数の場合は抽選◇対象：次のすべてに該当する方①60歳以上(5月15日現在、昭和15年5月15日以前に生まれた方)②区内に引き続き5年以上在住している③自炊できない程度の身体機能の低下が認められ、また高齢のため独立して生活するには不安があり、家族による援助が困難である④使用料が支払える◇使用料：10万4千200円(16万100円(前年の年収による))◇入居開始：6月12日以降◇申込書の配布：当園および高齢者福祉課◇申込み：申込者本人が直接持参
 ◇詳細：施設入所係 ☎3981-1759

子育て・教育

私立高等学校等修学資金をご利用ください

◇申込資格：次のいずれにも該当する方①1年以上区内在住である②経済的理由により修学が困難である③私立高等学校等へ在学している④修学資金の調達に困難である◇限度額：年30万円◇返済期間：高校卒業後1年経過した日の翌日から起算して4年以内◇無利子※連帯保証人が必要です。
 ◇詳細：生活福祉係 ☎3981-1826

他の修学費用の貸付
 ◇母子福祉資金修学資金／子ども家庭・女性相談係 ☎3981-2119 ◇生活福祉資金修学資金／社会福祉協議会 ☎3981-2930 ◇東京都育英資金

保険・年金

出産育児一時金・葬祭費を支給しています

赤ちゃんが生まれたとき
 国民健康保険に加入している方(婚姻の有無を問わず)が出産したときは、出生児一人につき出産育児一時金35万円が支給されます。妊娠4か月(85日)以上であれば、死産・流産でも支給されます。
 ※社会保険を離脱し、国民健康保険に加入してから6か月以内の場合は、支給されないことがあります。

◇申請に必要な物：①保険証②母子手帳③印鑑④預金口座の分かる物(郵便局は除く) ※死産・流産の場合は、医師の証明が必要
 加入者が亡くなったとき
 国民健康保険に加入している方が亡くなったときは、葬祭を行った方に対し、葬祭費7万円が支給されます。
 ◇申請に必要な物：①保険証②印鑑③「葬儀代金」と記入されている領収書④預金口座の分かる物(郵便局は除く)
 支給申請期間
 出産育児一時金・葬祭費とも
 出産日または葬祭日の翌日から2年以内。
 ◇詳細：保険給付係 ☎3981-1297

◇期間：6月1～30日
 ◇対象：区の国民健康保険加入者で本年(1月～12月)に36歳から56歳で偶数年齢の誕生日を迎える方
 ※該当者には5月26日に無料受

／東京都総務局学事部学事第一課 ☎5388・2565 ◇日本育英会奨学金／日本育英会本部 ☎3269・4261

診療と実施医療機関名簿を郵送します。
 ◇健診内容：口腔内の診査・簡単な歯みがき指導・必要に応じて歯ごとの除去およびX線診査
 ◇受診方法：医療機関に直接電話で予約。その際「国保歯科検診」であることを伝えてください。
 ◇費用：無料(虫歯などの病気が発見されて治療を希望する場合は有料)
 ◇持参するもの：受診券・国民健康保険証・現在、使っている歯ブラシ
 ◇詳細：国民健康保険課管理係 ☎3981-1923

国民年金の現況届を忘れずに
 国民年金(福祉系の障害基礎年金、老齢福祉年金を除く)を受けている方は、毎年誕生日の末日までに現況届を提出してください。この現況届は、誕生日の初めごろ社会保険庁から郵送されます。現況届が届いたら、氏名、住所、電話番号等を記入のうえ(区長の証明は不要)切手をはって返送してください。
 現況届の提出が遅れた場合は年金の支払いが遅れることがありますのでご注意ください。
 また、年金支給の決定日から最初の誕生日を迎えた方には、現況届は郵送されません。翌年から毎年提出することになります。
 ◇詳細：給付係 ☎3981-952

◇受付日時：5月18日・6月15日 午前10時～午後3時◇場所：南大塚社会教育会館受付前、千登世橋教育文化センター一階事務所隣印刷室、池袋第三区民

リサイクル

毎月第3木曜日に牛乳パックの個人受付を行っています

◇受付日時：5月18日・6月15日 午前10時～午後3時◇場所：南大塚社会教育会館受付前、千登世橋教育文化センター一階事務所隣印刷室、池袋第三区民

集会室(池袋図書館内) ※パックは開いてきれいに洗い、干してからお持ちください。1枚でも受け付けます。
 ◇詳細：計画事業係 ☎3981-1601

コンポスト化処理容器をあつせんしています
 区では、ごみの減量とリサイクルを進めるため、区内在住の皆さんに、生ごみをリサイクルするコンポスト化処理容器を安価(定価の2/3割引程度)であつせんしています。この容器に生ごみや落葉、雑草などを入ると発酵分解により約2～3か月でたい肥化し、菜園やプランターなどに利用できます。
 ◇申込み・詳細：リサイクル推進係へ(カタログと申込書を送付します。容器は業者が自宅へ配送します) ☎3981-1602

壁面緑化用のつる植物苗を差し上げます
 道路沿いの壁面、フェンス、塀等をつる植物で緑化しましょう。
 ◇配布：6月12日(月)～16日(金) 午前9時～午後5時、18日(日) 午前9時～正午 花とみどりの係(本庁舎4階) ◇種類：アイビー、ヒマイタバカズラ、ハゴロモジャスミン、カロライナジャスミン、ツキヌキニンドウ、トケイソウ、スイカズラ
 ◇申込み：往復はがき(8面はがき記入例参照。壁・フェンス・塀等の種別と長さ、希望植物名と株数も明記)で、5月25日(消印有効)までに公園緑地課へ(あて先は上部欄外参照) ※1人5株まで。申込み多数の場合は数量を調整します。
 ◇詳細：当係 ☎3981-4940

住まい

区民住宅(ソシエ)あき家人居登録者を募集します

今回の募集は、区民住宅にあき家が発生した場合の同居者をあらかじめ決めておくためのものです。
 ◇募集期間：5月17～24日
 ◇申込資格：次の①～④のすべてに当てはまる方①区内に引き続き1年以上住所を有している②3人以上の世帯構成で、かつ義務教育終了前の児童・生徒または乳幼児が一人以上いる③自ら居住するための住宅を必要としている④世帯の平成11年の月額所得が20万円以上60万円以下である◇登録者人数：25名◇募集案内：5月17～24日に、区役所1階受付、住宅課(区民センター3階)、区民事務所で配布(土・日曜を除く)◇申込み：所定の申請書に必要事項を記入し、5月24日(消印有効)までに郵送

◇詳細：住宅管理係 ☎3981-2637

環境

測ってみませんか あなたの周りの大気汚染

ご自宅周辺の二酸化窒素濃度を調べてみませんか。
 身近な大気汚染に関心をもっていたために、毎年6月の環境月間と12月の大気汚染防止推進月間に、簡易測定器を無料でお貸ししています。
 二酸化窒素は、物が燃える時に発生する気体で、肺などの呼吸器系に影響を与えます。環境基準が定められています。都内の窒素酸化物の約7割は自動車からの排出といわれています。
 ◇測定日：6月1日(木)定員20名
 ◇申込み・詳細：5月26日まで環境管理係へ ☎3981-2690

くらし等

MXテレビ(UHF局)で豊島区制作番組が放送されます

5月24日(水)・27日(土) 午後10時～10時15分◇番組名：「こちら豊島区役所です！」スペシャル
 ◇テーマ/内容：「豊島の坂」暮らし・営み、坂物語」/現在東京には名前のついた坂が600以上あるといわれています。豊島区にも古くから人々の暮らしに関わり、街を見つめてきた坂がたくさんあります。「富士見坂」「のぞき坂」...区内在住の写真家、中村雅夫さんが長年撮り続けてきた坂を実際に訪ね歩き、様々な角度から紹介します。
 ◇詳細：映像広報担当 ☎3981-4170

あなたの声から

問 今年から学童保育料が口座引き落としになりました。学校の給食費などは以前から引き落としになっています。なぜ、保育園の保育料だけ引き落としにならないのですか。

答 保護者の皆さんの切実なご要望であり、利便性・効率性の観点から、重要な課題の一つと考えています。保育料は均一料金ではなく、所得や年齢別等で細かく区分され非常に複雑な料金体系となっています。現行の電算システムを変更するには、相当の費用と維持管理のための人員措置が必要です。本区は、

極めて厳しい財政状況にあるため、必要性は十分に認識していますが、現時点での実施は大変困難な状況です。

問 広報紙は新聞折り込みで配付されますが、新聞を購読していない人はどこでもらえますか。また、新聞に折り込まれる広報紙が、他の広告と紛れて捨てられやすいと思いませんか。

答 新聞購読されていない方は、区施設または最寄りの駅の広報スタンド等をご利用ください(一面参照)。新聞折り込みの広報紙は、折り込みの先頭に入れるよう業者と申し合わせています。

「としま」の実現へ 相互連携を進めます

本年4月に清掃事業が区に移管されました。区では「東京都豊島区廃棄物の発生抑制、再利用による減量及び適正処理に関する条例」を制定しました。平成12年度は、これを受けた「豊島区一般廃棄物処理基本計画」に基づき、リサイクルと清掃事業の相互の連携を図ります。

◆詳細…清掃環境部計画管理課☎3981-1601、リサイクル推進課☎3981-1602、豊島清掃事務所☎3984-9681

清掃事業

東京都が実施してきた
ごみの収集・運搬など
の運営方法を引き継ぎ
円滑に事業を行います

平成12年4月から「有料ごみ処理券(有料シール)」が東京都シールから豊島区専用シールに変わりました

◆これまで使用している集積所や収集時間等は当面変更ありません。不燃・可燃の分別方法も同様です。また、ごみは収集日の午前8時まで(ただし、早朝収集地域は午前7時まで)に出してください。

◆古紙、びん、缶等の資源については、ごみとせず、地域の集団回収や区の資源分別回収に出してください。

◆事業系ごみ(お店や会社などから出るごみ)は有料です。

区の収集に出す場合は、お近くの「有料ごみ処理券取扱所」で「有料ごみ処理券」を購入し、事業所名を書いて、貼って出してください。

また、一定量(日量50kgを超える量)のごみが継続して出る場合は、排出者責任となり、民間の収集運搬業者に委託していただきます。詳しくは、清掃事務所にお問い合わせください。

この標識のある取扱所でお求めください



豊島区



清掃事業の区移管に伴い「有料ごみ処理券」(粗大ごみ・事業系ごみの排出時に貼付するシール)は、東京都シールから豊島区専用シールに変わりました。シールの種類の金額はこれまでどおりです。

なお、東京都シールをお持ちの方は、経過措置として6月30日まで使用できます。取扱販売所等の詳細をまとめたパンフレット類を、計画管理課、豊島清掃事務所、区民課、区民事務所に置いてありますのでご利用ください。

「東京都豊島区廃棄物の発生抑制、再利用による減量及び適正処理に関する条例」の制定

「リサイクル都市としま」の実現に向けて、区、区民、事業者の責務、減量義務等を明確にしました。この条例の主な特徴は次の二点です。

大規模建築物対策
これまで3千㎡以上の建物に義務付けられていた廃棄物保管場所、資源物保管場所の設置の対象を千㎡以上の建物に拡大しました。

これは、全体の約6割を占める事業系ごみの抑制と、パイロットプランを進めるために、大規模建築物で資源物保管場所の確保が必要となっているからです。

リサイクル・清掃審議会の設置
条例に基づき、区長の附属機関として設置する「リサイクル・清掃審議会」で、清掃事業の運営やリサイクルの推進について審議を行います。

豊島清掃工場 個人見学会

6月8日(木)、7月13日(木)
午後1時30分～3時
◇申込み・詳細…東京23区
清掃一部事務組合企画広報
室へ ☎53361・3616



ごみの正しい出し方・分け方(集積所はごみ捨て場ではありません。曜日や区分を守ってきれいに出しましょう)

区分	分け方	出す時の注意	出し方	収集できないもの
可燃ごみ 週3回収集	生ごみ・紙ごみ・木くずなど 	○竹串は新聞紙などに包んで「危険」と表示して出してください。 ○生ごみは、水切りを完全にしてください。 ○食用油は、紙や布にしみ込ませるか、凝固剤で固めて出してください。	○容器で出す場合は、フタのある容器に入れて出してください。 ○袋で出す場合は、東京都推奨ごみ袋(東京都推奨ごみ袋がある方はそれも可)で、出してください。ただし、不燃ごみに限り、中身の見えるポリ袋でもかまいません。	○ガスボンベ、石油類、バッテリーなどの有毒性・危険性・引火性のあるもの、著しく悪臭を発するもの ○自動車・オートバイ・タイヤ・ピアノなど事業者の責任で回収を行うもの ※これらの製品の回収業者は清掃事務所で紹介します。
	プラスチック類・金属・ガラスなど 	○スプレー缶は中身を完全に使い切ってください。 ○ガラス、割れた食器、針など鋭利なものは、新聞紙で包んで「危険」と表示して出してください。 ○取り替えた蛍光灯は、新しい蛍光灯の空のケースに入れて出してください。	○スーパーなどの袋については、透明または半透明のものに限りごみ袋として使用できます。	○消火器・金庫・薬品類などで処分場の管理、処分作業に支障をきたすおそれのあるもの ※これらの製品は、購入した販売店にお返しください。 ※不明な点については、清掃事務所までお問い合わせください。
粗大ごみ 申込み制・有料	家具・電化製品など、おおむね30センチ角以上のもの 	申込みから収集まで ○粗大ごみ受付センターに電話で申し込んでください。 ☎5296-7000(受付日時 月～土曜日 午前8時～午後5時) ・収集日および処理手数料に応じた有料粗大ごみ処理券の種類・枚数は同センターでご案内します。 ○「有料ごみ処理券取扱所」(お近くのスーパー、コンビニエンスストア、取扱店など)で処理手数料に応じた豊島区専用の有料粗大ごみ処理券を購入してください。 ・有料粗大ごみ処理券はA券(200円)とB券(300円)がありますので、組み合わせて使用してください。 ○豊島区専用の有料粗大ごみ処理券に、名前を記入のうえ、見やすい場所に貼って、収集日の「朝8時」までにしてください。		

「リサイクル都市と リサイクルと清掃事業の

リサイクル事業

区では、資源循環型社会に向けた種々のリサイクル施策を行っています。その主な事業をご紹介します。

「資源分別回収パイロットプラン」を区内全域で実施します

平成7年度から始まった資源分別回収パイロットプラン(以下パイロットプラン)は、区内3千400か所の回収場所、8万千世帯の区民の皆さんが参加しています。

今年度は清掃事業の区移管を契機に、さらにごみの減量・リサイクルの徹底を図るため、区内すべての地域で実施する予定です。

パイロットプランは、23区に先駆けた資源の分別回収として注目されていますが、今後も循環型社会の実現を目指し、回収品目や回収回数を拡充します。回収品目 ①紙類(新聞紙・雑誌・段ボール・厚紙製の箱・包装紙) ②牛乳パック ③古布 ④びん ⑤缶 ⑥トレー ⑦ペットボトル 回収方法 回収容器を回収日に設置し、月2回収します。

「リサイクル・清掃推進員制度」を拡大します

パイロットプランの実施地区で、地域単位でリサイクル・ごみ減量の実践活動の核となっている「地域リサイクル推進員」を「リサイクル・清掃推進員」に名称変更し、パイロットプランの全域展開と合わせ、未設置地区すべてに拡大します。

「資源リサイクル運動(ごみの減量運動)」を推進します

町会等の地域の団体の協力により毎月1回、古紙・古布・生きびん(ビールびん・一升びん)を回収します。今年度も、パイロットプランの推進とともに、ごみの減量運動を推進します。

「プラスチック製容器の資源回収」を推進します

本年4月から、容器包装リサイクル法の規定により、新たにペットボトル以外のプラスチック製容器が、回収対象品目に加わりました。区では、容器包装リサイクル法の完全施行に先駆け、昨年度からプラスチック製容器(シャンプー・リンス・化粧品・食用油・台所用洗剤等のボトルタイプ)の回収をパイロットプランの実施地区の一部で実施しています。

資源の再生利用の拡大を進めています

再生ガラス砂を利用した道路舗装 びんの再生利用の拡大を促進するため、パイロットプラン等で回収したびんを砂化したガラス砂を区道の舗装材として活用しています。

区施設22か所から発生する生ごみをコンポスト化して成分調整を行い、有機肥料(商品名豊(ゆたか)有機)として活用しています。

豊島区街づくり公社や区内園芸店等(4店)で販売しています。

「事業系リサイクル」を推進します

なお、回収したグリーンのペットボトルのみで作った再生品「作業手袋」も豊島区街づくり公社で販売しています。

商店街単位で段ボール等の紙類やびん・缶等を回収する「商店街リサイクル」と、オフィスビルを単位とするオフィス古紙等の紙類やびん・缶等を回収する「オフィスリサイクル」のシステムにより、事業系の資源リサイクルを推進しています。

また、食堂や飲食店等を対象に、可燃ごみの約40%を占めるといわれる生ごみを回収し、肥料等に加工処理して再利用する「生ごみリサイクル」を推進しています。

リサイクル意識の普及推進

- 区民向け
- リサイクル・ごみ減量講座
- 学校や団体への講師派遣
- 子ども向けリサイクル講座
- 再生品利用拡大・簡易包装キャンペーン
- リサイクル・清掃フェア
- 「ごみ減量・リサイクル推進」標語・絵画・工作の募集
- コンポスト化容器のあっせん事業者向け
- リサイクルやごみ減量等環境問題に積極的に取り組む区内の事業者を「リサイクル推進事業者」として認定
- 区内事業者のリサイクルやごみ減量等の取り組みに対する「情報交換会」の開催

フリーマーケット

5月28日(日) 午前10時30分～午後1時30分 仰高小学校校庭(雨天の場合は体育館。スリッパ持参) ※駐車場なし ◆主催/豊島区リサイクル協議会 ◆詳細:リサイクル推進係 ☎3981-1602



ご利用ください

施設名/所在地/問い合わせ	施設内容	利用時間	休 み
大型品リサイクルひろば 東池袋1-20-15 生活産業プラザ地下1階 ☎3987-0874	家庭で不用になった家具等を回収し、展示・あっせんします。	午前10時～午後5時 ※毎月25日(抽選日)は正午まで(25日が土・日・祝日の場合、抽選日は変更になります)	抽選日の午後から月末、第3日曜日、年末年始等
豊島リサイクルセンター 北大塚3-29-11 北大塚区民集会所併設 ☎3910-1031	粗大ごみの中から選んだ品物を展示、提供します。	午前10時～午後4時 ※毎月21日(抽選日)は正午まで(21日が月曜日の場合、抽選日は変更になります)	月曜日 ただし、「展示品コーナー」のみ、抽選日(毎月21日)の後、数日休館となります。
東部地区リサイクルルーム 北大塚1-15-10 東部区民事務所2階 ☎3940-5530	家庭で不用になった衣類・雑貨などの生活用品を展示、あっせんします。	午前10時～午後4時	日曜日 月曜日
西部地区リサイクルルーム 千早2-39-3 西部区民事務所2階 ☎3973-7670			金曜日 土曜日
北部地区リサイクルルーム 池袋本町1-40-7 池袋本町第二区民集会所併設 ☎3985-4420			木曜日 金曜日

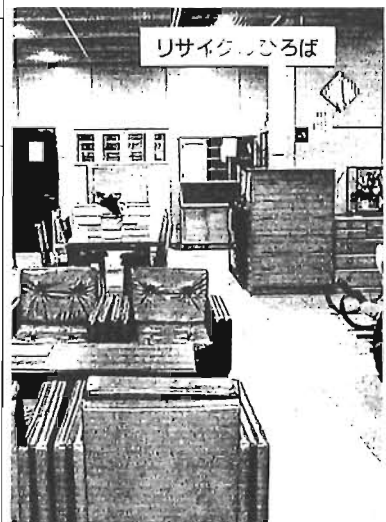

健康 Health

費用の記載がない事業は無料です

呼吸器健康教室

5月29日(月) 午後2時～4時、31日(水) 午前10時～正午 池袋保健所◇咳・たん・息切れを感じる病気。実技/呼吸筋ストレッチ体操◇講師…昭和大学附属豊洲病院内科助教授/田中一正氏、同病院理学療法士/柿崎藤泰氏◇呼吸器疾患をおもちで両日出席できる方◇30名※希望者には息苦しさの程度を調べる酸素飽和度やピークフロー測定を実施
◇申込み・詳細…公害保健係☎3987-4220

パートのみなさん、健康診断を受けましょう

6月1日(木) 午後4時30分～6時◇身体計測、血圧測定、尿検査、血圧検査、胸部X線間接撮影。必要に応じて心電図、眼底写真。結果のお知らせ日に健康相談、栄養相談◇区内在住・在勤の方◇60名
◇申込み・詳細…5月15日から長崎保健所☎3957-1191

骨密度測定と骨粗しょう症予防教室

6月7日(水) 午前9時30分～11時、14日(水)・21日(水) 午後1時30分～3時 長崎保健所◇講義、測定、実技◇講師…福島政文氏◇65歳以下の方◇50名(先着順)
◇申込み・詳細…当保健所☎3957-1191

お酒とこころのセミナー

6月12・19・26日(各月曜日) 生活産業プラザ多目的ホール◇アルコール依存症の治療と対応。家族に及ぼす影響など◇講師…医師/和田周太氏、臨床心理士/加藤 力氏◇お酒の問題を抱える方および家族の方
◇申込み・詳細…池袋保健所☎3987-4174、長崎保健所☎3957-1191

日本脳炎予防摂取(通年)

◇対象/通知時期…《1期》90か月未満/3歳の誕生日(4歳の誕生日にも再通知)、《2期》9歳以上13歳未満/小学校4年の誕生日、《3期》14歳以上16歳未満/中学2年の誕生日※予防接種を受けるには予診票が必要です
◇詳細…池袋保健所☎3987-4173、長崎保健所☎3957-1191

ぜん息児サマーキャンプ

7月31日～8月4日 猪苗代「四季の里」◇集団生活で自主性のある生活習慣とぜん息を克服する力を身につける◇気管支ぜん息などに罹患している区内在住の小学3年生～中学3年生※後日、医師の意見書を提出していただきます◇4,000円程度(食費実費の1/2)◇50名※申込み多数の場合は選考※医師・看護婦・生活指導員が同行します。
◇申込み・詳細…5月22日までに公害保健係☎3987-4220

障害をおもちの方や寝たきり高齢者の方の歯科診療は口腔保健センター「あぜりあ歯科診療所」(池袋保健所6階)をご利用ください

障害者歯科診療
◇心身障害のため一般の歯科診療所に通院できない方。十分な歯科治療が困難な障害をおもちの方。お連れいただける寝たきり高齢者の方◇診療日…木曜日 午前9時～正午、土曜日 午後1時～4時 在宅高齢者歯科訪問診療
◇訪問日…原則として木・土曜日
歯科衛生指導
障害をおもちの方への歯科相談・歯科衛生指導および寝たきり高齢者の方を訪問して口腔内清掃や義歯洗浄などを行います。

わが家の健康

高齢者の口の健康

人はいつまでも健康でおいしく食事をとりたいと願うものです。しかし、年をとれば衰えるのは仕方ないことで、虫歯や歯槽膿漏で歯を失ったり、せつかく入れ歯を作ってもうまく合わず、噛むと痛い等の理由で使用しなかったりすると、うまく食事をとることができなくなります。

こういった摂食障害は種々の病によっても起こります。脳血管障害やパーキンソン病、痲痺等では、食事をとるということに障害がでるだけでなく、体を動かさなくなることにより、様々な身体的変化が現れ、筋力の低下で摂食嚥下時のタイミングがずれ、嚥下性肺炎等を引き起こすこともあります。

また、病になると薬を飲用しますが、多くの薬が摂食、嚥下に害があるとされています。たとえば、抗

高血圧剤等は口腔乾燥症を、抗パーキンソン薬は口の異常運動を引き起こすことがあります。

さらに、病は口の清掃をおろそかにし、歯垢、歯石、食物残渣の著しい付着、腐敗菌等の増殖や嚥下性肺炎の原因菌の温床となります。

普段より、人は口から食物を得て健康を保つのだということを認識し、特に、家族に高齢者がいる場合には周囲の者が常々注意し、義歯は毎食後、必ずすすぎ洗い、楽しい老後を過ごしていただけるようケアしてください。そして、自分自身が楽しく健康な老後を迎えるために、お口の健康に注意しましょう。

(豊島区歯科医師会提供)



ます。
◇申込み・詳細…電話で火曜日～土曜日 午前9時～正午、午後1時～5時(祝日を除く)に受け付け。当診療所☎3987-2425
犬を飼うには登録が必要です
犬は狂犬病予防法により登録と予防注射を受けることが必要です。登録時には鑑札(手数料3,000円)を渡しますので犬に必ず着けてください◇転入された方

へ…犬の所在地変更届をして、豊島区の鑑札と取り替えてください(旧住所地の鑑札を持参。無料)。区内での転居も届出が必要で◇転出する方へ…転出先の市町村に豊島区の鑑札を持って届出をしてください◇犬が亡くなった時…鑑札をもって廃犬の届出をおこなってください◇届出先…保健所または区民事務所
◇詳細…池袋保健所☎3987-4175、長崎保健所☎3957-1191

ふれあいガイド Circle

この欄は、区民の皆さんが自主的に活動しているサークルを紹介しています(毎月15日号)。区の事業ではありませんので、詳細は連絡先の方へお問い合わせください。

●華道『桜楓会』

毎月第1・3水曜日 午後1時～5時 勤労青少年センター◇月額2,000円
◇連絡先…田中☎5966-7769

●俳句『四季の会』

第2・4火曜日 午後1時～4時 駒込ことぶきの家◇60歳以上◇月額2,000円
◇連絡先…池田☎3917-7421(夜間)

●『初めての俳句の会』

毎月第2水曜日 午後6時～8時 勤労福祉会館◇月額1,000円
◇連絡先…谷口☎3590-6171(勤務先)

●俳句『水の会』

毎月第1日曜日 午後1時～4時 東京芸術劇場小会議室◇月額1,500円
◇連絡先…田辺☎3945-6117

●絵画『彩心会』

月3回火曜日 午後1時～4時 青年館◇入会金3,000円、月額3,500円

◇連絡先…金森☎3983-0088

●油絵『ばらの会』(東京絵画研究会)

毎月最終土・日曜日 午後1時～4時 50分 池袋本町第2区民集会所◇入会金2,000円、月額3,000円

◇連絡先…谷☎3971-7826(土・日曜日)

●押し花『華葉会』

毎月第2・4木曜日 午前9時30分～正午 上池袋コミュニティセンター◇月額2,000円

◇連絡先…赤羽☎3940-4000

●彫金『彫光会』

毎月第1・3・5水曜日 午後6～9時 千早社会教育会館◇一般成人◇入会金2,000円、月額500円

◇連絡先…荒井☎3955-8944(午後5時30分～8時30分)

●フラワーアレンジメント『クローバーの会』

毎月第1・3火曜日 午後2時～3時30分 巣鴨社会教育会館または勤労福祉会館◇月額3,000円(花代別途)

◇連絡先…鳴海☎3967-4510

●『中国語勉強会』

毎週月曜日 午後7時～8時30分 池袋ことぶきの家◇入会金300円、月額1,500円

◇連絡先…植村☎3918-9334

●『フランス語初級』

毎月第1・3水曜日 午後2時～4時 巣鴨社会教育会館◇月額3,000円

◇連絡先…吉田☎3971-9650

●『アゼリアコーラス』

毎月第1・3水曜日 午前10時30分～11時45分 池袋ことぶきの家◇60歳以上◇月額1,000円

◇連絡先…田中☎3590-2277(午前10時～午後4時)

●合唱『いにしへの風』

月3回土曜日 午後2時30分～5時 南大塚社会教育会館◇女性
◇入会金1,000円、月額4,000円

◇連絡先…中島☎3957-2556

●『ギターサークル・カノン』

毎月第1・3金曜日 午後6時30分～9時 雑司が谷社会教育会館 ◇入会金1,000円、月額3,000円

◇連絡先…関☎3957-6856

●社交ダンス『火曜ダンス同好会』

毎週火曜日 午後7時～9時 池袋第三小学校◇入会金1,000円、月額3,000円
◇連絡先…平山☎3986-6551

●社交ダンス『目白ベーシック』

毎週月曜または木曜日 午後6時30分～9時30分 目白第1区民集会所◇初級・中級◇月額3,000円

◇連絡先…関根☎3971-5545

●フラダンス『アロハ・ウクレレ!』

毎月第1・3月曜日 午後1時30分～3時 千早社会教育会館◇女性◇月額3,000円◇連絡先…須賀☎3972-3782

●『アローハフラダンス』

毎週火曜日 午後1時30分～3時30分 駒込社会教育会館◇50歳以上の女性◇入会金2,000円、月額4,500円◇連絡先…小倉☎3942-1344(午後6時以降)

●ヨーガ『シャンティの会』

月4回金曜日 午前10時15分～11時45分 青年館◇女性◇入会金2,000円、月額3,700円

◇連絡先…松田☎3955-3506(夜間)

●バレーボール『雑司ヶ谷クラブ』

毎週土曜日 午前9時～正午 雑司が谷体育館ほか◇25歳以上の既婚女性◇入会金1,000円、月額3,000円

◇連絡先…橋本☎3955-2496(夜間)

●スキューバダイビング

『きれいな海を楽しむ会』
毎月第1火曜日 午後6時～8時 区民センター◇初心者・熟練者◇月額500円(プール体験ダイビングなど別途)
◇連絡先…藤野☎3916-1677(午前中)

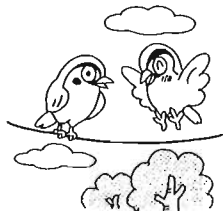

7

官公署だより

●豊島税務署

納付期限を守りましょう

国税を滞納すると、延滞税が加算されるうえ、財産などを調査され、預金・不動産・有価証券などを差押えられることもあります。

滞納とならないよう、納税資金を日ごろから準備しておきましょう。

なお、一度に納めきれない場合には、早めに税務署に相談してください。

◇詳細…当署☎3984-2171

●豊島都税事務所

5月は、自動車税の納期です

5月1日に送付した納税通知書により、お近くの金融機関、郵便局または都税事務所まで5月31日までに納めてください。納税通知書には、車検を受けるときに必要な継続検査用納税証明書が付いていますので、納めた後も大切に保管し、ご利用ください。

※下肢等障害者の方または下肢等障害者の方と生計を同じくする方が所有する自家用ナンバーの自動車には、減免制度がありますので、納期限までに減免申請書を提出してください。

5月は、特別土地保有税(保有分)の申告納付月です

昨年12年1月1日現在、東京都23区内で合計2,000㎡以上の土地(所有期間が10年を超えるものを除く)を所有している場合は、5月31日までに、特別土地保有税の申告をお願いします。

なお、非課税や納税義務免除の制度もありますので、詳しくは、土地の所在地を所管する23区内の都税事務所にお尋ねください。

◇詳細…当所☎3981-1211

●平成12年度東京都保育士試験

◇試験日…筆記試験/8月2日(休)、3日(休)、実技試験/9月22日(金)◇受付期間…5月17~26日

◇詳細…東京都福祉局地域福祉推進部福祉人材課人材養成係☎5320-4130

●日本赤十字社東京都支部

赤十字家庭看護法・幼児安全法講習会
①家庭看護法介助員養成講習会 C1/6月7~9日、C2/12・14・16日、C3/22・23・26日
②幼児安全法一般講習会 C4/6月15日
③家庭看護法一般講習会 C5/6月19日、C6/28日

①②③とも会場は当支部◇満15歳以上の方◇1,000円(教材費)◇各25名
◇申込み・詳細…当支部救護課家庭看護係☎5273-6746

わたしの

豊島紀行

<188>

羽仁 翹 ⑤

私の家の近くには、二つの際立った建物があった。一つは鉄道教習所であり、もう一つは自由学園の明日館である。鉄道教習所は、鉄道省(と戦前は呼ばれていた)管轄の鉄道従業員の訓練所であった。今、メトロポリタンホテルの建っている一角のすべて(池袋警察署の部分も含めて)を占める地域に位置し、東側は野球場グラウンドになっていた。この教習所の西南端の一角、道路に面した所に蒸気機関車(今はSLと呼ばれているが、当時はそんなシャレた名前はなかった)のカマ吹き訓練施設があった。

設があった。蒸気機関車の動力である蒸気を作り出すためには、絶えず湯を沸騰させていなくてはならない。そのためにはコンスタントに火力源である石炭を炉に補給しなくてはならない。要するに、スコップで石炭を燃えさかる炉の中に放りこむのであるが、これがそう簡単にはできない。道から見えるその訓練所では、一定のタイミングで蓋が開く。炉が熱いので、必ず死に石炭を放りこむ様が見られた。実に単調な作業を汗みずくにならなければならない。

この鉄道教習所は、昭和二十年五月の空襲で焼失してしまっ。跡地には木造平家の国鉄従業員の官舎が建てられた。のどかな風景を作っていたが、これもメトロポリタンホテルの建造でなくなってしまった。同じ空襲で運よく焼け残ったのが、フランク・ロイド・ライト設計の明日館である。

私も飽きずに眺めたものだが、多分、炉の燃焼効率を上げるための蓋は極めて短い時間しか開かない。そこになるべく同じ量の石炭を素早く放りこむのは熟練が要ったのである。もう、観光用にしか運行されていらないSLのカマ吹きをする人たちは、今でも訓練を受けているのであろうか。

この夜の空襲は猛烈で池袋一帯は焼野原となつてしまつたが、鉄道教習所を炎がなめ尽くしたところ風向きが変り、通りの南側は無事だったのである。しかし人々は、あれはアメリカ人の建てた建物だから米軍は焼夷弾を落とさないのだ、などと陰口を言った、と書く。次回は明日館について書く。(自由学園学園長)



山手線開通明治36年当時の池袋駅構内

イベント情報 Event

費用の記載がない事業は無料です

第15回 池袋ファミリーフェスティバル

5月21日(日) 午前10時~午後2時30分
池袋第一児童館、大明小学校、池袋第二公園、池袋幼稚園◇受付…当日午前9時30分~午後1時30分
池袋第一児童館へ◇食べ物コーナー、ゲーム、工作、抽選会ほか◇主催/池袋ファミリーフェスティバル実行委員会
◇詳細…池袋第一児童館☎3982-4992

第4回池袋本町防災まちづくり祭

5月21日(日) 午前10時~午後1時
池袋本町公園◇消防訓練コーナー・防災スタンプラリーなど「楽しみながら参加する防災」
◇詳細…(株)街づくり公社・街づくり第1係☎3981-1683

上映会「続住民が選択した町の福祉~問題はこれからです」

5月21日(日) 午後2時から 豊島公会堂◇秋田県鷹巣町の町長と住民による福祉の町づくり。特に住民が組織するワーキンググループの活動を紹介◇1,000円
※小・中・高生無料◇主催/「住民が選択した町の福祉」上映会、後援/豊島区、社会福祉協議会
◇詳細…当会 矢口☎3915-1612、いきがい係☎3981-1734

庁舎ロビーコンサート
サクソフォーン四重奏

5月24日(水) 午後0時15分~45分
区役所本庁舎1階ロビー◇演奏/東京音楽大学学生
◇詳細…芸術振興担当係☎3981-1238

姉妹都市秩父市との友好事業
親子田植え教室

6月4日(日) ※雨天決行 午前7時30分~午後5時
秩父市太田(貸切りバス利用)◇秩父市の農家の方と一緒に体験します◇区内在住の小学生の親子◇40名
◇準備…弁当、雨具、田植えのできる服装◇申込み…はがき(8面はがき記入例参照。親子の氏名および学校名・学年も記入)で5月22日(必着)までに「〒170-0013 東池袋1-20-15 生活産業プラザ内生活産業課田植え教室係」へ※申し込み多数の場合は抽選
◇詳細…消費生活係☎5992-7015

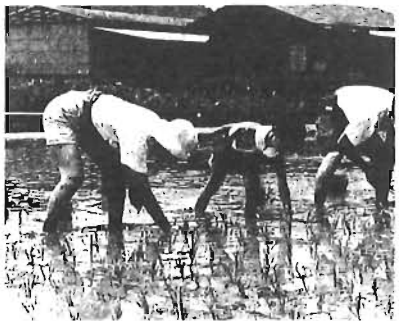

企業情報・受発注交換会

7月11日(火) 午後6時~8時
生活産業プラザ◇立食パーティー形式による情報交換会、PRタイム、製品やカタログの展示、参加企業の紹介をまとめた冊子の配布◇対象企業制限なし◇1人5,000

円◇70名(1社で複数申込み可)◇主催/豊島区・東京商工会議所豊島支部・(株)豊島産業協会、協賛/助東京都中小企業振興公社
◇申込み…5月19日までに電話で東京商工会議所豊島支部 松平☎5951-1100
◇詳細…中小企業対策室☎5992-7013

自転車利用環境整備に関する研究会

5月19日(金) 午後6時30分~8時
生活産業プラザ◇自転車専用道路について◇講師…自転車産業振興協会専務理事/堤良三氏◇主催/自転車環境推進協議会、後援/豊島区
◇詳細…自転車環境推進協議会☎3954-0685、駐輪場計画係☎3981-4873

講演・講習

ファミリー・サポート・センター
援助会員の養成講座
①「保育の心」6月1日(木) 午後1時30分~3時30分
②「こどもの心の発達とその問題」6月7日(水) 午後1時30分~4時30分◇講師…淑徳大学助教授/川瀬良美氏
③「こどものあそびと生活(1)」6月8日(木) 午後1時30分~3時30分◇講師…東京成徳短期大学助教授/今井和子氏
④「こどものあそびと生活(2)」6月12日(月) 午後1時30分~3時30分◇講師…③と同じ
⑤「安全・事故」6月16日(金) 午後1時30分~3時30分◇講師…池袋保健所保健婦
⑥「身体の発育と病気」6月19

日(日) 午前9時~正午◇講師…池袋保健所長
⑦「援助活動をはじめの前に」6月21日(水) 午後1時30分~4時◇①⑥⑦生活産業プラザ、②③④エポック10、⑤池袋保健所◇区内在住で援助会員を希望する方◇40名◇②③④はどなたでも参加可
※保育有り10名◇申込み…はがき(8面はがき記入例参照)で5月25日(必着)までに「子育て支援課ファミリー・サポート・センター事務局」へ(あて先上部欄外参照)
◇詳細…当事務局☎3981-2146
大学公開講座(大正大学)
シンポジウム「スタートした介護保険」
6月3日(土) 午後1時30分~3時30分
大正大学礼拝堂◇講師…専任講師/宮崎牧子氏・厚生省老人福祉計画課長/山崎史郎氏ほか◇司会…当大学教授/橋本泰子氏◇300名◇申込み…はがき(8面はがき記入例参照)で「〒170-8470 西巢鴨3-20-1 大正大学オープンカレッジシンポジウム係」へ
◇詳細…社会教育係☎3981-1189



長崎公園のモクレン

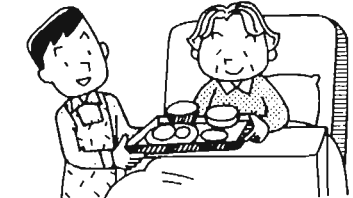

イベント情報 Event

(7面から続く)

勤労福祉会館

①はじめてのフラワーアレンジメント
6月14日～7月26日 毎週水曜日 午後6時30分～8時30分

②初夏の料理教室

6月23日～7月14日 毎週金曜日(全4回) 午後6時30分～8時30分
素材を使って、あっさり、さっぱり、手軽にできる夏のおもてなし料理

スポーツ

雑司が谷体育館 着衣水泳教室

6月18日(日) 午前10時～午後0時30分
一般500円、小中学生200円

巣鴨体育館

①体力測定

5月28日(日) 午前10時～正午(受付は10時30分まで)
◇反復横跳び、垂直跳び、長座体前屈、上体おこし、持久走運動等の測定結果に対するトレーニングアドバイス

②区民スポーツ広場

5月28日(日) 午後1時～5時
ミニバスケ、卓球、バドミントン、ユニホッケーほか

①②とも区内在住・在勤・在学の方
一般200円、小中学生90円
◇申込み・詳細…当日直接当館へ☎3918-7101

けやき

長崎ことぶきの家 春の長崎まつり

①運動会 5月18日(日) 午前10時～午後2時30分
◇パン食い競争、玉入れ、フレッシュアップ体操教室、太極拳教室の発表ほか

②舞台発表 5月19日(日) 午前10時～午後3時30分
◇参加対象…60歳以上の区民の方

◇詳細…当館☎3554-4411
南長崎第2ことぶきの家 第16回のびのび文化祭 春の部

5月25日(日)・26日(日) 午前10時30分～午後3時
◇詳細…当館☎3950-8676

長崎第一豊寿園

着替えと身だしなみの介護
5月27日(土) 午後6時～8時
◇申込み・詳細…当園☎3554-4422
駒込ことぶきの家 絵手紙の集い
毎月第4日曜日 午後1時30分～3時

コミュニティ振興公社

申込み・詳細…としまコミュニティチケットセンター☎3590-5321
(土・日・祝日を除く)
※次の公演は当社の文化事業のため特別料金になっています

としま区民名作鑑賞会

①上海京劇院訪日公演「鐘馗嫁妹・三岔口・昭君出塞

5月27日(土) 午後2時・7時、30日(火)・31日(水) 午後2時開演
東京芸術劇場中ホール

②ミュージカルと雑技の融合・アクロバティック・ミュージカル「ムービング」

7月26日(水)・30日(日) 午後6時30分、27日(木)・28日(金)・29日(土) 午後2時・午後6時30分開演
東京芸術劇場中ホール

日本舞踊入門 無料体験者募集

5月27日(土)、6月3日(土)、6月10日(土) 午後1時30分～3時
区民センター

◇申込み…当公社☎3590-7118
新星日響メンバーによるトーク&コンサート
よくばりクラシック名曲選パート5 ～打楽器奏者は音の魔法使い～

5月29日(月) 午後7時開演
区民センター文化ホール

としま区民名曲鑑賞会

東京ニューシティ管弦楽団
①第16回定期演奏会
ファン・ディエゴ・フローレス・テノールリサイタル

6月4日(日) 午後2時30分開演
東京芸術劇場大ホール

②第17回定期演奏会
ピエトロ・パッコ(オペラアリアの夕べ)

6月22日(日) 午後7時開演
東京芸術劇場大ホール

※①②とも申込みは区内在住・在勤・在学の方に限る。チケットの郵送不可。

舞踊への招待 目白三人の会

～3つのダンスの世界～
6月17日(土) 午後6時開演
東京芸術劇場中ホール

豊島区管弦楽団第50回定期演奏会(創立25周年記念公演)

6月18日(日) 午後2時開演
学習院創立百周年記念会館正堂

第13回池袋いけいけ人形劇まつり

7月9日(日) 午前10時～午後4時
区民センター、豊島公会堂

岡本倫子スペイン舞踊団公演

9月2日(土) 午後6時開演
東京芸術劇場中ホール



第12回池袋演劇祭(9月1～30日)

演劇祭賞区民審査員募集
◇資格・条件…18歳以上の原則として区内在住・在勤・在学の方

区民でつくる第九演奏会 合唱団員募集

◇区内在住・在勤・在学で高校生以上の方。全練習日程に出席可能な方

◇演奏会…12月3日(日) 午後2時開演
東京芸術劇場大ホール

◇申込み…往復はがきに①「第九申込み」②希望パート③当公社主催の第九合唱団員の経験の有無

・電話番号/在学の方は学校名を記入し、5月29日(消印有効)まで「〒170-0013 東池袋1-20-10 豊島区コミュニティ振興公社第九係」へ

社会福祉協議会

ねたきりのお年寄りやねたきり障害者の介護者の方を観劇または1泊旅行へ招待します

9月～11月に都内劇場での観劇または指定プランでの1泊旅行(上諏訪・下田・鐘山・鬼怒川・伊香保)に招待します

◇申込み・詳細…5月31日までに社会福祉協議会☎3981-2930

募集

特別区立幼稚園妊娠出産休暇・育児休業補助教員採用候補者(登録者)

◇職種…教員◇資格…幼稚園教諭普通免許状を有し、国公立学校の正規任用教員(特別区の区立幼稚園臨時任用教員は含むが非常勤講師は含まない)として1年以上の経験があり、昭和15年4月2日以降に出生した方

◇詳細・受付場所…特別区人事・厚生事務組合教育委員会事務局人事企画課採用選考担当☎5210-9751、テレホンサービス3221-3717(24時間)

社会福祉事業団職員

①看護婦・准看護婦(常勤・非常勤)
◇免許を有する方◇職務内容…看護、介護等◇勤務場所…区内特養ホーム

②ケアワーカー(非常勤)
◇50歳未満の方◇職務内容…介護等◇勤務場所…区内特養ホーム

①②とも申込み・詳細…履歴書を持参または郵送で当事業団☎5965-3361

休館

三芳グランド運動場

5月22日(月)～6月30日(金) 芝生種蒔きおよび補修工事のため、臨時休場します。野球場・庭球場は、従来どおり利用できます。

◇詳細…当グランド☎0492-59-9397

※おわびと訂正
4月25日号2面の「国民健康保険保養施設」(指定旅館)の記事中、「箱根湯本 ホテル南風荘・休前日料金 10,400円」は、「12,400円」の誤りでした

はがき記入例
①事業またはイベント名
②〒住所
③氏名(ふりがな)
④年齢
⑤性別
⑥電話番号