



# あなたの声を区政に

## 住民の意向を察知する

### 区政モニター制度発足

区では、区政に対するみなさんの声を聞き、それを参考にしながら区政の効果的な推進をはかるために、さる十一月二十一日「区政モニター」制度を発足させました。この制度は、少数特定者を通じて継続的に住民の意向を察知するのが狙いで、アンケート回答や会合の参加が、おもなしごととなつていきます。今後区政モニターの体験や見聞を通しての有意味な成果が期待されています。本制度を採用するにあたり、一般公募しましたところ定数四十名に付し八十九名もの応募者がありました。地域、年齢、性別、職業などが偏在しないよう慎重に選考させていただきました。なお一般のみなさんも、区政に対するご意見、ご要望などがありましたら、この機会にぜひ広聴係(内線272)にお聴かせください。

委嘱された区政モニター  
(敬称略・町丁目順)  
藤橋美智子 西泉鴨子  
佐藤 登美 西泉鴨子  
井原千代美 北大塚一五〇

字佐美栄三 駒込三八三  
永田美恵子 駒込四九二

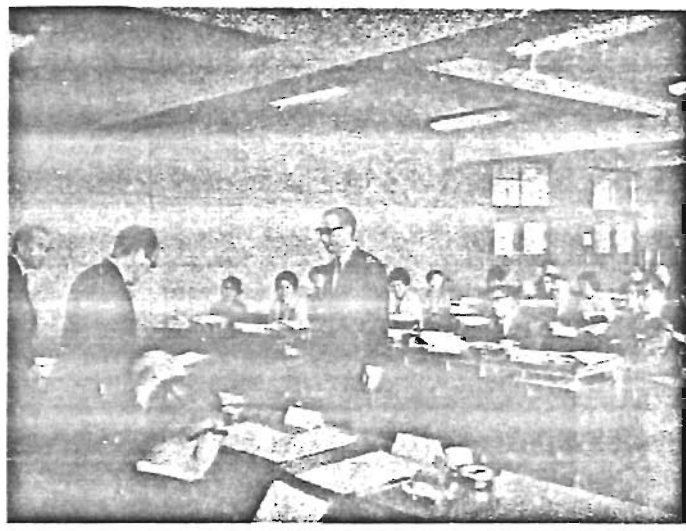

【写真】委嘱状の交付を受ける区政モニター

- 田中 ちよ 南大塚一六九
- 伊藤 卓夫 南大塚二一〇
- 清水トシ子 上池袋一四九
- 大野巳之吉 上池袋二〇六
- 菅野 正幸 上池袋三三〇
- 安藤 義推 東池袋三〇六
- 友田 謙一 東池袋三三三
- 本間 寿 東池袋三八四
- 高柳吾久子 東池袋五九二
- 村上鉄太郎 東池袋三三六
- 北川トシエ 南池袋二二九
- 木村 基助 西池袋三三一
- 塚本 滝三 池袋一五〇
- 山根 静子 池袋二五三
- 中村シズ子 池袋四〇三
- 小川 戴子 池袋四〇六
- 加瀬みのり 池袋本町一四九
- 森井 文子 池袋本町三三二
- 友田 孝子 雑司が谷一三六
- 高橋 定信 高田一四六
- 大野 明子 高田一三三
- 島田 藤一 目白四三三
- 橋本美世子 目白四二八
- 板庭吉之介 南長崎一三六



世代の違いを越えて 島田 謙一

戦後も二十六年目の正月を迎え、あらためて平和のありがたきを味わっています。それにしても戦後四半世紀の世帯はめまぐるしく変わり、私ども年配のものには、ただとまどうばかりです。たとえ若い人の服装や言語行動などは年配者からみれば正常とは思いますが、一方でごく当然のこととして受け入れ

## 「区政世論調査」を実施

### ご理解とご協力を!

公害や交通災害などますます複雑化する社会の中で、区民のみなさんが区政に対してどのような意見や要望を持っているかを把握して、適切な行政運営を行なうため、このたび「区政世論調査」を実施することになりました。この調査は、選挙人名簿から系統的に無作為で抽出された約二、〇〇〇名(二二〇人)に一人の割合)の方を対象に行なうものです。

調査は、一月十五日頃までに行なわれますので、受けとつた方はお手数でも回答のうえ、同封の封筒(切手はいりません)にて一月三十一日までに投函してくださいようお願いいたします。(匿名でご回答いただけますので、ご迷惑をおかけすることはありません)なお、この結果は、「広報」として発表し、同時に今後の区政に反映させていただきます。

られています。ですから若い頃の自分もおとなからみて、どのようになっているのだろうか。ことしこそは、世帯の冷や汗の出る思いです。おとながこども保護し、育成



主婦の立場で 井原千代美

公害問題、労働問題、交通戦争、子供の教育や老後の福祉問題など目こぼれに複雑化する社会の中でとまどいを感じていた私ですが、今回区政モニターに委嘱していただき、何かきゆうに責任を感じております。同時に日頃気がつかない問題にも深い感心をもつようになり、若返ったような気がしています。豊島区に居住して十五年になりましたが、子供の教育や身のまわりのことにおおわれ区政の行政について関心はあつても何もわからない素人です。むずかしいことはわかりません。けれども大きな視野で物事を見るように努め、同時に身のまわりで交付したさいの小さなことでも見のがさないようになり、また自ら区民の一人として自覚を失わないよう努力して協力しながら主婦の立場で考え、モニターの責任を果して区政に参与したいと思つています。

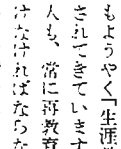

区政に関心を みんなで 佐藤 洋子

新年を迎えて鳥が羽を広げた形の豊島区は、今にも飛び立ちようとしていきます。池袋周辺の副都心化が進んでいます。住民が置きざりにした区政であつてはならないと思つています。区民の生活の福祉向上、健康な街づくり、青少年の健全な育成を達成するために、みなで努力しなければなりません。ひとりひとりが今まで以上に区政に関心をもち、各種無料相談や公共施設を利用し、区の催し物にも積極的に参加するように心がけたいと思つています。また区政に対する意見や希望を気軽に申し出て、みんなの力で区をよくしましょう。子供たちがのびのび遊べるように、お年寄りでも安心して道が歩けるように……。区民の力が集まれば、予想以上に大きな形勢力をもつことでしょう。



社会教育の必要な時 友田 謙一

考える大衆、アジに躍らない理性的な大衆、ものをいいう大衆。私は、賢明な大衆こそが真の民主主義政治の権立者であると思つています。急激な経済成長が続く中、物質と精神のアンバランス、世代の断絶を抱えて、機能だけを追

## 催しのご案内

土曜の午後1時から区民センターで開きます。1月は日本地理に因る短編映画と心暖まる劇映画を集めました。16日「日本の国土」「白い貝の秘密」23日「世界と日本」「進め少年の町」30日「総合開巻」「海の牙」です。

レコードコンサート  
毎週水曜日の午後6時から区民センター音楽室で開いています。1月は、13日「マスカニ」14日「カヴァレリア・ルスカ」15日「ナチュラ」16日「音楽評論家門」17日「モビリティ」18日「音楽のお楽しみ」19日「明日に架ける橋」20日「オプ・ミュージック」21日「サウンド・オブ・ミュージック」22日「音楽評論家門」23日「音楽のお楽しみ」24日「音楽評論家門」25日「音楽のお楽しみ」26日「音楽評論家門」27日「音楽のお楽しみ」28日「音楽評論家門」29日「音楽のお楽しみ」30日「音楽評論家門」

募集 区役所一般事務補助のアルバイト  
45歳未満の男女六十名のアルバイトを募集。勤務時間午前8時45分～午後5時(土曜・日曜・祝日は日給千五百円、午前9時30分～午後4時(土曜休み)は日給九百五十円。希望者は職員係(内線272)へ

区民文化教室へどうぞ  
2月からは週一回(八回コース)区民センターで「レクリエーション教室」(毎週水曜)、「書道教室」(毎週土曜)、「英語水曜」(毎週水曜)、「毛筆の部」(毎週水曜)を開きます。いずれも午後6時30分～8時30分。定員は各三十五名。1月21日から先着順に文化係(内線47)で受付。

消費講座へのお誘い  
高い経済成長の反面、わたしたちの生活は必ずしも楽ではありませぬ。今回は「物価高と家計経済」をテーマに、日本銀行調査役岡田進平氏の講演を1月27日午後1時30分から区民センターで開きます。16日から消費経済係(内線47)で八十名まで先着順に受付。電話でもどうぞ。

### 国民年金で将来の備えを

成人おめでとうございます。晴れてひとり立ちの社会人となり将来の夢を胸に描いていることでしょう。これからは、社会人としていろいろな権利を取って義務を負いながら社会づくりに積極的に参加することになり、一方社会でもみなさんの若い力と情熱を期待しています。成人式を迎えたばかりの方に老後の話をしてもピンとこないかも知れませんが、現在の人口構成から見ると、四十年先には「三人が一人が老人」ということになり、こうなると老後の生活を個人の力で支えることは容易ではありません。そこで国民一人一人と国とが力を合わせてこれに備えていくために設けられたのが年金制度です。



また年金制度は単に老後の保障だけでなく病気やケガなどで身体障害者となったり、働き手がなくなったときに、障害年金・母子年金という形で生活の保障をしてくれます。みなさんがいま国民年金に入れば、将来の生活に大きく役立つことでしょう。

◇必ず加入しなければならぬ人は………  
二十歳以上(五十九歳まで)の人で、会社や役所などの勤め先で厚生年金保険や共済組合などの年金に加入していない人。ただし、サラリーマンの奥さんや民間部の学生は除く。  
◇希望で加入できる人は………  
二十歳以上(五十九歳まで)の人で、サラリーマンの奥さんや民間部の学生。  
◇わしいことは国民年金課適用係(内線30)へお問い合わせください。

### 区組織

税務課が  
課税課と納税課に  
児童課は新設  
一部改正

### 予防接種を行ないます

★種痘二期、ジフテリア三期  
ことし小学校に入学するお子さんを対象に、つぎの日時と場所で行ないます。

ジフテリア	種痘	実施場所
1月22日	1月28日	豊島区医師会館
1月25日	1月29日	豊島区医師会館
1月26日	2月1日	豊島区医師会館
1月27日	2月2日	豊島区医師会館

★インフルエンザ  
三歳以上中学生までのお子さんに対象です。料金は無料です。つぎの日時と場所で行ないます。

一回目	二回目	子備日
1月21日	1月28日	2月5日
豊島区医師会館		

・時間は午後2時～3時30分  
一回しか受けなかった方は子備日にもう一度受けてください

### 保育園の入所申込みは『2月10日』まで

保育園への入所申込みは特別に締切日というものはありません。しかし四月一日の入所申込みについては、多数の方からの申込みが予想されますので、ご希望の方は二月十日まで必ず手続きをさせてください。

入所できる人数が限られており、入所の申込みをされた方も必ず入所できるとは限りませんので、あらかじめご承知おきください。このこととわしいことは区役所一階福祉事務所総合相談室(内線30)まで。

### 新年名刺交歓会



新年名刺交歓会は、さる5日区民センター文化ホールにおいて、区政、教育関係者など多数を招いて盛大に行なわれました。会に先立ち木村秀崇区長は、より明るく、より美しく豊かな区民生活の実現に向けて全力を集中する旨を発表しました。引き続き交歓会がもたれ、ますます区の発展と、輝かしい新春を祝いました。



### ボクの高いゾ 体育場で、タコあげ



新春の5日から3日間区民総合体育場が、こどもたちのタコあげに開放、いつもはおとなの野球やサッカーに占領されている広場も、この日はばかりはこどもの天国。あじくくの雪あけだつたがヤッパコや六角タコなど、思い思いのタコをもったこどもたちは、体育場を走りまわって、タコあげの大会を行いました。



### 正月にちなんだ飾り物や玩具展を開いています

区民センター五階史料展示室において1月30日まで開かれています。江戸時代に使われた双六や日本各地の特産を生かしたミニ羽子板など50点が展示。なかでも若者4～5人である若狭16枚貼りの大黒が人目を引いています。いずれもこどもしか見られないものばかりです。あなたもぜひおかけください。

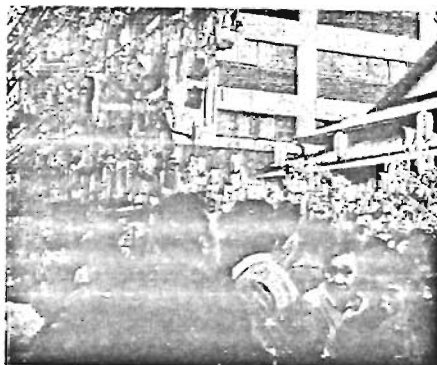

4日は東野「とげぬき地蔵」の初縁日。境内や商店街通りには、出店が立ち並び初参りの老若男女でにぎわいました。無病息災を祈る昔ながらのお年寄りにまじって、日本屋敷の娘さんもテラホラ。トンズ気分を抜けない客が、出店で値切る風景は今も昔も変わらないようでした。

### 「とげぬき地蔵」の初縁日

◆16ミリ音声映写機操作講習会  
区内在住者(対象年齢)を区民センターで開きます。第一回1月26日・28日・29日・2月1日・2日第二回2月4日・5日・8日・9日12日各回とも5時～9時。夜は午後6時～9時。定員各回二十名。1月18日から文化係(内線30)で先着順に受付。希望者は申込書(厚紙2×25cm)一枚を添えて提出してください。  
◆主催の教室を開きます  
区内在住の主婦の方を対象に、二月から八回のコースで開設します。科目、日時は次のとおり。  
▽料理教室(かんたんな家庭料理) 毎週火曜日 午前10時～12時  
▽話し方教室(上手な話し方について) 初級程度 毎週水曜日 午前10時～12時  
▽家庭教室(家庭に必要な電気知識・天気図の見方・折り紙のいろいろ) 毎週木曜日 午前10時～12時  
定員は各科目とも30名程度で、申込みの受付は1月20日(水)午前10時から区民センター五階の音楽室兼写真室で先着順に。くわしいことは文化係(内線30)までおたずねください。  
◆お知らせ  
青少年相談員を青少年相談員として増設しました。区民センターで毎月隔週日に青少年相談員を行なっていますが、12月からは毎月・水・金(午前9時～午後4時)に開設することになりました。この相談は、青少年のみなさんの悩みごと、またはお子さんのことと心配されている方のために、専門の相談員が応じています。必要によっては「心理性格テスト」などの科学的な診断も行なうことになりました。相談は一切無料で、内容はすべて秘密を守ります。お気軽にご利用ください。



特別区民税・都民税 第四期分の納税を

◇一月は、特別区民税・都民税の第四期分の納付月です。今年は一月初日(日曜日)のため、納期限は二月一日ですが、お早めに銀行、信用金庫、信用組合、郵便局または区役所出張所でお納めください。

◇昭和四十六年度給与支払報告書の提出

事務所、事業所などから提出する給与支払報告書の提出は、つぎのとおりです。

▽提出期限 二月一日 受給者の本年一月一日現在居住する市区町村長

▽提出先 一組二枚 総括表 個人別明細表 一人につき二枚

△提出数

△提出先

△提出先

△提出先

△提出先

△提出先

△提出先

△提出先

死傷した 医療従事者の方へ

戦時中旧防空法の規定により防空に従事して負傷したり病気がかかったり、あるいはそれがもとで死亡した医療従事者の特別支給金が支給されます。

▽支給額 死亡した人 七万円 負傷した人 五万円

▽医療従事者とは、医師、歯科医師、獣医師、薬剤師、産婆、保健婦、看護婦

▽申請期限 昭和46年2月28日まで

くわしいことは福祉課(内線313)にご相談ください。

検査審査員を選ばる

このたび、富田早苗、川口京子の両氏が検査審査員または補充員に選ばれました。

検査審査員(十一人の検査審査員で構成)は、検査官が犯人を裁判にかけない処置が妥当であったかどうかを審査し、その結果を検事に申し入れるものです。このように検査審査員は検察に世の声、民の声を反映させ

る大切な役の機関です。

なお、くわしいことは左記におたずねください。

東京第一検査審査会事務局 千代田区霞が関一の内線二六六

電話四五四一―内線二六六

☆表 彰 ☆

豊島区選出の人權擁護委員武部りつ子(西池袋二一九―七)は、多年にわたる人權擁護委員としての功績に対し、昨年十二月四日法務省人權擁護局長から感謝状を授与されました。

◇身体障害者職業訓練生 東京身体障害者職業訓練校では身体障害者の自立促進のため職業訓練生を募集しています。

洋服、時計、木工、塗装、機械製、事務、洋裁、縫製器具

▽募集期間 3月13日土まで

くわしくは職安または左記へ



質問箱

私は年末に結婚式をあげましたが、いそがしにまぎれてまだ婚姻届を出していません。出生届は生れてから二週間以内と聞いていますが、婚姻届は何週間以内ですか。その

手続きもお教えください。(西池袋一丁目 会社員)

②夫婦どちらかの本籍が届出をする役所にあるときは一通と本籍がない方の戸籍抄本一通

③夫婦とも本籍が届出をする役所がないときは三通と夫婦の戸籍抄本を各二通

このような区別で届書を提出してください。

なお、未成年者が婚姻をする場合には、父母の同意書が必要で、戸籍課(内線77)へ

▽ご家庭では、寝るときや外出するときには必ず

ザストロップ、コタツなどのスライ

チヤコックをしめ、後始末を

確認する。

寝たばこ、吹いがらの投げす

てはしない。

・消火器や消火用水をいつでも

使えるようにしておく

▽職場などでは、歩行禁止の勸行

灰皿のあとかたづけを完全に

官公所より

★池袋職安から

つぎの日程により求人状況を

電話でご案内します。

電話は(池)六六六一―五番

1月11日(日) 男子の求人

1月25日(日) 1月25日(日) 1月25日(日)

1月18日(日) 24日女子の求人状況

★池袋社会保険事務所から

政府管掌健康保険の保険証が

二月中旬から書き替えられます

現在使用中のブルーの保険証は

オレンジ色の新しい保険証に書き換

えてください。現在の保険証は四

★東京電力から

屋内配線の定期調査をつぎの

とお知らせします。調査結果は

その場でお知らせします。不良

箇所のあるときは信用のある

電気工事店に依頼してすぐ修理

してください。修理がすんだら

調査の際お渡しするハガキに修

理内容を記載するうえ投函して

ください。

★池袋労働基準監督署から

内職者などの保護に

★豊島税務事務所から

★池袋労働基準監督署から

★池袋労働基準監督署から

★池袋労働基準監督署から

★池袋労働基準監督署から

★池袋労働基準監督署から

★池袋労働基準監督署から

★池袋労働基準監督署から

★池袋労働基準監督署から

労働者」とはつきに該当する人

をいいます。▽世帯主がひとりでありまたは家族

とともに住居を専ら▽いわゆる内職・副業

しかし、常に他人を一人でも

使用している場合や、近所の人

など消費者から委託されている

場合などはこれにあたりませ

ん。◎委託者(工場、問屋などの発

注者)はつきのことを守らなけ

ればなりません。▽家内労働手帳の交付

この手帳には、工賃の準備、

工賃の支払期日及び支払場所

などを記入することになって

います。▽六か月以上継続した委託関係

を打ち切るときは予告するよ

うに努めること。▽工賃は原則として

物品の受領後または一定の工賃の締切

日から一か月以内に◎全額現

金で支払うこと。▽最低工賃が決定された場合は

その額以上の工賃を支払うこ

と。◎家内労働者も委託者とも