

ししま 広報

3月の安売リデー

- 14日(水) ... 鳥肉
- 15日(木) ... 青果
- 16日(金) ... 魚
- 17日(土) ... 肉



大好群の区民農園

区では、昨年4月に区民農園を開設しましたところ、皆さん大変ご好評をいただきました。そこで、本年も「土に親しむ機会」が少しでもあればと、区民の方を対象にご利用いただくことになりました。

◇所在地：練馬区向山2丁目9番(西武池袋線中村橋駅下車、徒歩約10分)

◇利用面積：1区画約15平方メートル

食卓に手作りの野菜を

区民農園の利用者を募集します

- ◇利用期間：54年4月1日～55年2月末日
- ◇使用料：無料
- ◇応募資格：54年4月1日現在豊島区に居住(住民登録)している、園芸に熱意のある世帯主
- ◇申込方法：利用申込書に必要事項を記入し、官製ハガキ1枚(表に住所、氏名を明記)を添えて、区役所2階区民課まで。

- ◇申込受付期間：3月12日～20日
- ◇選考方法：申込者の中から審査により決定します。応募者多数の場合は、3月23日午前9時30分から区役所4階で抽選を行う予定です。利用決定者には承認書を交付します。
- ◇詳細：区民課係(2411)までどうぞ。

椎名町駅南口の改札時間を延長

4月1日(予定)から 午前7時～午後11時

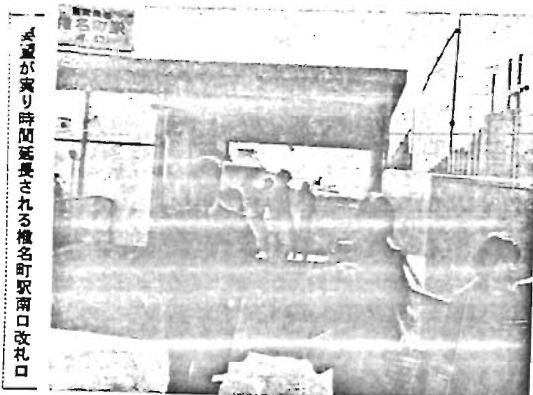

延長が実行される椎名町駅南口改札口

自動券売機も設置されます

4月1日から椎名町駅南口の改札時間が、午前7時から午後11時までに延長される予定です。また、自動券売機も設置され、利用者の便宜がはかられます。

西武池袋線椎名町駅の改札口は、昨年の3月までは北側だけで、南長崎、目白方面からの利用者は踏切りを渡らなければなりませんでしたが、開かずの踏切りで、遮断機の下をくぐりぬける人もあり、大変危険でしたが、昨年の3月31日に、区民の要望が実現し、南側に改札口が造られました。

しかし、改札時間が朝のラッシュ時の2時間に限られ、しかも南口では乗券が売られなかったため、利用者から改札時間の延長や乗券の発売等を求める要望が強く出されてきました。

豊島区議会から西武鉄道に要望書が出されたのをはじめ、区長からも要請しておりましたところ、4月1日から改札時間を延長する旨の回答が西武鉄道から寄せられ、実現する運びとなりました。

子の心つかむ努力が親の愛

学年末の非行防止に協力

例年、学年末は非行化の季節といわれ、暴力的集団非行をはじめ万引、トルネロ等の乱用、家出、無断外泊、お別れパーティ等をめぐる飲酒、喫煙など、不良交遊等が目立って多くなります。

こうした非行化の要因は、学年末試験や入学試験にケリが付き、緊張感が一気にほぐれることや春休みの解放感、あるいは進学、就職問題や学業不振からくる不安、悩みなどがあげられます。

そこで、これらの非行や不良行為を防ぐために、家庭をはじめ地域社会の皆さんが、学年末に愛の目、注意の目を向けて、次の点に心がけてください。

- 家庭では
 - ◇学年末は期末試験や入学試験など、緊張感が高まります。過度な期待やプレッシャーをかけるのではなく、励ましや声援をかけることが大切です。
 - ◇子どもが悩みを聞いてやり、なんでも話し合える温かい家庭づくりが大切です。子どもを過保護にしたり、放任しないよう適切なしつけをしてください。
- 地域の人は
 - ◇喫煙をしたり、パチンコや雀球、麻雀遊びなどをしている中高生
 - ◇たまり場にいる不良少年
 - ◇商店やスーパー内を立ち入りしている少年(万引防止)
 - ◇高層マンションや高所へ行く見知らぬ不審な少年(自殺防止)
 - ◇シンナーを乱用している少年
 - ◇などを見たときは、一声注意して目にあまる場合は警察に通報してください。

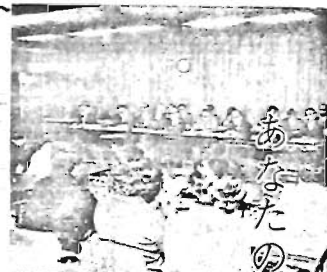

あなたの声を区政に

区政モニター募集

豊島区では、いろいろな仕事をよりよく進めていくために、区政についての意見や考えを述べていただく「区政モニター」を、次の要項で募集しています。

- ◇募集人員：40名
- ◇任期：54年4月～55年3月
- ◇応募できる方：満20歳以上で、豊島区内に引き続き6か月以上居住し、豊島区の住民基本台帳に記録されており、郵便業務への協力など。

▽主な仕事：①アンケートへの回答 ②区政全般についての情報、意見、要望などの随時提供 ③連絡会議などへの出席 ④施設の見学 ⑤その他、区で依頼する広聴業務への協力など。

▽申し込み・連絡先：広報課係(2141)へ。

ためらわず すばやく あなたの110番

～おちついて まず 係の質問に答える 警察官はあなたの通報を聞きながら急行しています～

オチツイテ

☆電話の種類による110番のかけかた

- ☆お宅の電話・・・そのまま110
- ☆赤・ピンク電話・・・店の人に切替えてもらって110
- ☆黄・青電話・・・受話器をはずし赤ボタンを押して110





まだ記憶に新しい宮城野地は、都市型地震の恐ろしさを都市に住むわたしたちに大きな教訓として残しました。その教訓をいかすべく、区では「防災の集い」を次のとおり開催いたします。

▽日時：3月18日 午後1時開場
▽ところ：豊島公会堂
▽とら：東池袋1の19の1

▽講演：「宮城野地地震の教訓—災害心理学の立場から—」
▽講師：東京外国語大学教授 東京都防災会議専門委員 安倍北夫氏

▽映画：「情報を正しく伝える」
「都市が揺れるとき」

▽問い合わせ：防災課②851までどうぞ。

豊島図書館が移転します

豊島図書館閉館 3月末日
中央図書館開館 6月上旬

昭和32年の開館以来、22年間にわたって皆様に見守られてきた豊島図書館は、3月末日をもって閉館となり東池袋5丁目1番2号の区立中央図書館に仮設的に移設いたします。閉館に伴って次の日時以後の貸出しは行いませんのでご注意ください。

貸出停止
3月15日
図書資料 3月24日
16ミリアームおよび器材

4、5月は引越し、閉館準備で休館となりますので、美鶴・千早図書館をご利用ください。

美鶴図書館 91-3608
千早図書館 95-8361

▽休館日：月曜日から毎月14日
▽開館時間：9時～7時
(日曜は5時まで)

豊島図書館③511まで。

個人情報保護審議会 開かれる

第6回審議会が2月3日に開催され、新たな個人情報の電算処理を行う業務として

害虫駆除対策効果追跡調査
わすみ虫駆除対策効果追跡調査
公害健康被害者補償
の4業務の追加 および
公害健康被害者補償
国民健康保険運賃プリント
の電算処理委託について区長から諮問されました。

審議会は慎重な審議のうえ、了承する旨の答申を区長にいたしました。

なお、保護条例第十一条による個人情報の電算処理の状況について、別表のとおり公表いたします。

くわしいことは、情報管理課②161までどうぞ。

国民健康保険料の納入はお忘れなく

水毎月きちんと納めていますか
病氣はいつかかるかわかりません。そのため自分の収入に見合った額の保険料を毎月納めておいて病氣になったら保険を利用して医療を受ける、という社会保険制度が国民健康保険です。

被保険者の皆さんが納める保険料は、区役所が医療機関に支払う医療費用の一部になり、保険制度を続けて行くうえで大切な財産となります。

そのため、保険料を納めないで保険を利用する人がいけば、この制度は成り立ちません。

豊島区の国民健康保険は毎月約6000円の医療費を支払っています。皆さんの保険料の納入がおくれますと、この国民健康保険の事務

運営に支障をきたします。保険料は毎月の月末までに必ず納入してください。毎月の払込みがめんどくさうと言う方はお近くの銀行、信用金庫等で口座振替の手続きをしてください。

異動の届をお忘れなく
豊島区内に転入したり、区外に転出したり、区内で住所が変わったり、職場の健康保険や、国民健康組合のある会社に就職したり、結婚して姓が変わった場合には14日以内に届けなければなりません。あなたのおまわりと不注意で、医療費や保険料のことで迷惑がかかる場合があります。異動があったときは、至急届けを出してください。

私道関係助成金の受付は

部の昭和54年度予算案では、資格予算のため、水洗便所特別助成金を除く助成金予算が計上されていません。そこで、昭和53年度助成金申請の受付については、次の措置をとることになりました。次の措置を受けることが出来る条件にある方は早めにお申し込みください。

(1) 私道水洗便所助成金の受付は昭和54年3月24日をもって中止します。

(2) 私道排水設備助成金の受付は、昭和54年2月28日をもって中止しました。

詳細については、下水道局施設管理部排水設備課指導係70-17311内線44までお問い合わせください。区の私道排水設備助成金については現行通り行います。

個人情報の処理実績 (現年度分)

項目	開始時期
1 住民記録事務	53年8月
(1) 誕生記念植樹用苗木配布該当者リスト等の作成	53年8月
(2) 寿手帳配布該当者リスト等の作成	53年9月
(3) 敬老乗車証等の作成	53年9月
(4) 敬老金支給該当者リスト等の作成	53年8月
(5) 児童手当該当者リスト等の作成	53年8月
(6) 臨時生活福祉給付金支給該当者リスト等の作成	53年8月
(7) 国民年金世帯台帳の作成	53年9月
(8) 国民年金給付年金該当者リスト等の作成	53年9月
(9) 重傷障害者福祉手当支給者の異動状況把握	53年10月
(10) 老人福祉手当支給該当者リスト等の作成	53年11月
(11) 心身障害者医療助成該当者リスト等の作成	53年8月

健康保険証の紛失等に注意を！
最近健康保険の紛失、盗難が多くなっています。保険証は大事に保管してください。今一度、ご自分の保険証を確認してください。

紛失や汚損等で再発行するときは印かんや運転免許証等の身分を証明できるものを持参してください。詳細は国民健康保険課資料課 社保加入、転出等の場合は必ず保険証を返しましょう。

国保	こんなときは14日以内に届出を	
はいるとき	転入してきたとき	転出証明書
	職場の退保をやめたとき	職場でのやめた証明書
	子どもが生まれたとき	母子手帳、保険証
	生活保護をうけなくなったとき	保護停止通知書
やめるとき	転出するとき	保険証
	職場の退保に入ったとき	両方の保険証
	死亡したとき	死亡診断書、保険証
その他	区内で住所が変わったとき	保険証
	世帯主や氏名が変わったとき	保険証
	住所をわけたり、いっしょにしたとき	なくした旨、申し出て下さい
	保険証をなくしたとき	なくした旨、申し出て下さい

豊島区管弦楽団員募集



募集パート
弦：バイオリン、ビオラ、チェロ、コントラバス
打楽器
★入団資格
原則として、豊島区在住者あるいは在勤者で各パートで相当の経験があること。

★オーディション
3月25日(日)午前10時から行います。その結果によって入団を決定します。

★問い合わせ 社会教育課社会教育係③456へ。

福祉事務所から
家庭福祉員がおうかがいします
身のまわりの世話をしてくれ
る人がいなくてお困りのお年寄
りの家庭、重症心身障害者(児)
のいる家庭に、家庭福祉員を派
遣します。派遣できる家庭は次
のとおりです。

・老人家庭 おおむね65歳以上
のお年寄りのいらっしゃる家庭
で日常生活に支障をきたし、お
世話する人がいない家庭。なお
所得税を納めていない家庭に限
られます。

・心身障害者(児)家庭 常時、
介護を必要とする心身障害者
(児)のいる家庭で、世話をし
ている主婦にかわらない家庭。
所得税の制限はありません。

◇出庫の費用を補助します
出庫をひかえ、出庫費用の支
払いが困難な方に、その一部ま
たは全部を補助する制度です。
この援助をうけられる方は、53
年度の所得税額が16800円
以下の方です。これ以外の方で
特に事情のある方は、ご相談く
ださい。なお、出産時の病院は
「指定の医療機関」に限られま
すので事前に相談ください。

◇母子寮をご利用ください
母子家庭で、母親の勤務等で
子供の養育上、心配のある家庭
に母子寮をお世話します。

区内には、次の三つの寮があ
ります。

- ・大洋社母子寮 長崎1-22-11
- ・同愛豊島母子寮 長崎3-26-4
- ・愛の家母子寮 長崎4-11-3

くわしいことは、東西福祉事務
所までうけつけてください。お
気軽にご相談ください。

★東福祉事務所 94-2511
南大塚2-36-2
★西福祉事務所 94-5531
要町1-59

豊島区に転入した方は転入をした日から14日以内に届出ましょう。届出先は管轄出張所か区役所内の転出入受付センターです。

区立西巣鴨第三保育園の 入園希望を受付けます



西巣鴨1の2の14(都電巣鴨新田停留所近く)に西巣鴨第三保育園が開園します。

入園を希望できるお子さんは、ご家庭の状況により、また、両親が商売をされているとか、母親が外に出ていたり、死別、病氣のため保育にあたれない等の場合です。

この家庭状況のきびしい方から定員数まで入園していただきます。

ご希望の方は、居住地を問わず

9名	15名	26名	26名	49名	55名
0歳児1歳児	2歳児	3歳児	4歳児	5歳児	計

園申請締切日：4月28日
園申請先
・東福祉事務所 96-2511
南大塚2の36の2
西福祉事務所 96-15531
深町1の59

消費者見学会

- ▽とぎ：3月23日(金)
 - ▽見学会先：マクト本社東京工場(東久留米市)
 - ▽集合場所：豊島公会堂前
 - ▽出発時間：午前8時30分(乗車)
 - ▽参加費：無料(定食はご持参ください)
 - ▽定員：80名
 - ▽申込み：3月12日・13日の2日間(午前9時から)電話で。
- 定員をオーバーした場合は抽選し、当選者は3月19日までにハガキで連絡します。
- なお、申込みは一人一名に限り

60歳以上の方へ

▽手品教室△

とぎ：3月16・20・23・30日
午後2時～3時30分
ところ：池袋ことばの家の材料費：1500円程度
定員：20名(先着順)
講師：日本奇術連盟
長谷川ミチ氏
申込み：3月12日から当館にて(電話は不可)
詳細：96-9658へ。

▽「醜の母」上映△

・3月17日 池袋ことばの家の家 96-9658
・3月20日 南大塚ことばの家の家 96-7355
時間は午後1時30分から
映画内容：長谷川伸原作
加藤泰監督「醜の母」

▽映画鑑賞会△

とぎ：3月17日午後1時30分～3時30分
ところ：南長崎ことばの家の映画内容：「王様の耳はロバの耳」(チェッコ人形映画)
「父ちゃんのボウが聞こえる」(小林桂樹、吉沢京子主演) 入場無料
講師：学習院大学教授
渡部福太郎氏
詳細：96-6871へ。

▽和紙はりえ教室△

とぎ：3月28日午後1時30分～3時30分
ところ：池袋ことばの家の費用：500円(材料費)
持ち物：のり、小筆、皿
定員：30名(先着順)
講師：今家都子氏

▽79年の経済の展望△

とぎ：3月29日 10時30分～11時45分
ところ：老人福祉センター
講師：学習院大学教授
渡部福太郎氏
詳細：96-5896へ。

▽こどもきずな△

豊かな老後を目指して
ところ：池袋本町ことばの家
申込み：11日から当館にて、(電話も可)
詳細：96-004へ。

▽開館記念特別講座△

これからの日本
ところ：南大塚ことばの家

回数	月日	曜日	テーマ	講師
1	3月16日	金	老人福祉施設の現状	明治学院大学教授 原田正二氏
2	3月20日	火	老人に必要なくらしの法律	三浦園子氏
3	3月22日	木	老人と家庭生活	村田松男氏
4	3月24日	土	老後の明るくすし方	木村健一氏

回数	月日	内容	講師
1	3月23日(金)	町づくりと住民の役割	明治学院大学教授 原田正二氏
2	3月24日(土)	余暇の現状と将来	青山学院大学教授 白水繁彦氏
3	3月29日(木)	今経済で何が問題か	日本経済新聞社編集委員 松田修氏
4	3月30日(金)	福祉と国民の負担	社会政策研究センター 研究第一部長 保坂直哉氏

※時間は午後1時30分～3時

79としま子どものついで

- ▽申込み：消費経済係 2456
- ▽とぎ：3月25日(雨天26日)
- 午前9時～午後3時
- ところ：池袋西口子どもの遊び場(学芸大跡地)
- 場：学芸大跡地
- ゲーム等
- ▽指導：東京都子ども連合会
- ▽主催：豊島区少年団連合協議会・豊島区教育委員会
- ▽協力：豊島区青少年委員会
- ▽申込み：団体は社会教育課事業

講演会のお知らせ

東武国書館主催の講演会を開きます。ご希望の方は当日会場へ。

とぎ：3月24日午後1時30分
ところ：勤労青少年センター(北大塚1の15 95-2334)

テーマ：現代の女流作家「田村敏子」から有吉佐和子まで
講師：近藤重枝氏
詳細：東武国書館 96-3608

保健婦・看護婦のパート募集

内容：家庭訪問により寝たきり老人の看護指導
期間：4月～55年3月
一か月あたり3日(1日)の間
資格：区内在住の保健婦または看護婦の有資格者
定員：3名
申込み：3月15日まで(午前9時～午後4時)に履歴書および免許証を持参して、池袋東武国書館保健指導係 96-1711へお送りください。

国民年金の登録料金が改正されます

昭和54年4月1日から大の登録申請料(大登録料)、狂大病予防注射料(大登録料)が次のとおり改正されます。なお、狂大病予防注射料(定期集合注射料)は含まれません。

- 1 大の登録申請料(大登録料) 1500円
- 2 大登録料再交付申請料 500円
- 3 狂大病予防注射料再交付申請料 300円
- 4 狂大病予防注射料再交付申請料 1500円



この制度は、国民年金に加入しなればならないのに、加入の手続きをしなかったり、国民年金に加入していても、長い間保険料を滞納していたため、将来老齢年金を受けることが出来なくなってしまう人に、今から時効にかかった期間の保険料を納めれば、年金を受ける権利が確保できるようにするものです。

納める保険料の額は、時効となっていない未納期間一か月につき4千円です。

特別納付できる期間は、昭和53年7月1日から昭和55年6月30日までの2年間に限られています。なお、明治44年4月1日以前に生まれた人や、厚生年金などの公的年金加入者の配偶者が、希望で任意加入している場合の任意加入期間はこの特別納付をすることができません。

詳細は国民年金課保険係内2681へ。

国民年金受給者は住所がかわったら届出を年金を受けている方が、住所を変更したときは、すぐ「住所変更届」を提出してください。

もし、この届が遅れますと、銀行預金口座への年金振込通知や郵便局への支払通知が、全部届出所あてに送られますが、毎年一回提出する「現況届」の用紙の送り先なども同様になりますので、年金を受けるのが遅れたりします。年金は正しく受けるため、住所変更届は提出してください。

詳細は国民年金課給付係内2685へ。

保険料は4月からかわります。国民年金の保険料が今年の4月から一か月につき3300円にかかります。詳細は国民年金課保険係内2681へ。

お知らせ



番号はすべて区役所 (981-1111)の内線です

リトミックによる 親子体操教室

皆さんに親しまれてきました親子体操教室のリトミックも今年で12年目を迎えます。

クラス名	時間	期 間	会 場
たんぽぽ	10:00~10:45	4/10~7/3 9/4~12/11 毎週火曜日 計25回	島島 豊体館
すみれ	11:00~11:45	4/11~7/4 9/5~12/12 毎週水曜日 計25回	島島 豊体館
ひばり	10:00~10:45	4/11~7/4 9/5~12/12 毎週水曜日 計25回	島島 豊体館
かなりや	11:00~11:45	4/11~7/4 9/5~12/12 毎週水曜日 計25回	島島 豊体館

- ◇対象：昭和50年4月2日～51年4月1日生れの幼児とその親
- ◇参加費：千円
- ◇申込み：4月2日午前9時から
- ◇場所：豊島区立青年館
- ◇詳細：体育課③485へ。

親子スキー教室

- ◇対象：小学4年～中学2年の児童生徒と父兄(参加費別)
- ◇対象：小学3年以下は父兄が同伴してください。
- ◇参加費：1万4千円(2泊4食)

父兄は1万6千円
 ◇定員：80名(バス2台)
 ◇申込み：3月12日から申込金5千円を添えて体育課へ。
 ◇対象：区内小学生
 ◇費用：小学生500円、中学生800円
 ◇集合：池袋駅中央地下道東上線改札口前に午前6時

小中学生ニジマス釣教室
 ◇とき：3月30日(金)雨天決行
 ◇対象：区内小学生
 ◇定員：200名
 ◇費用：小学生500円、中学生800円
 ◇集合：池袋駅中央地下道東上線改札口前に午前6時

初心者フォーテックス講習会
 ◇とき：3月17日～4月14日の毎週土曜日 午後6時30分～9時30分
 ◇対象：区内在住または在勤の方
 ◇定員：100名
 ◇申込み：3月15日～17日の午後6時30分まで受付

山の映画と講演の夕べ
 ◇とき：3月15日午後7時～9時
 ◇ところ：区立青年館
 ◇講演：「楽しい登山のために」

基本指導及び合理的トレーニングに基づく体力づくり
 ◇指導：日本アマチュアレスリング協会公認指導員
 ◇申込み：豊島区アマチュアレスリング協会事務局(981-1762) 種村まで。

区民のひろば

- ◇とき：第5日曜と祝日(予定)
- ◇ところ：豊島区立青年館
- ◇対象：区内在住または在学の中高校生
- ◇内容：アマチュアレスリングの高校生

7時～9時に参加費を添えて会場まで。
 ◇主催：指導：豊島区フォーテックス連絡協議会

野球場の申込みは早めに
 総合体育野球場(日曜、祭日及びナイターを除く)の仮申込みを次のように受け付けます。
 1か月前半、後半の2回に分け、それぞれの1か月前から受け付けます。
 4月9日～14日分は3月15日までに、4月16日～28日分は3月16日から31日までに申込んでください。申込資格は区内在住または在勤の方で構成されているチームです。

申し込み、問い合わせは、区立総合体育館10094へ。
 なお、駐車場が狭いため、車で来場はご遠慮ください。

特別教養講座
 労働における男女平等とは
 ◇講師：井澤 中島 通子氏
 ◇日時：3月16日(金)午後6時30分～8時30分
 ◇会場：区民センター会議室
 ◇対象：区内在住または在勤の方
 ◇定員：100名
 ◇申込み：3月15日～17日の午後6時30分まで受付

ボランテアを募集しています
 ◇お世話のためのボランテア
 ◇さわる絵本づくりのボランテア

参加費：39万円
 ◇場所：山ノ内山、アサカ山、ナンブ山、その他
 ◇詳細：豊島区山岳連盟⑦165
 ◇電話：75(夜間のみ)へ。

成人教養講座「薬理学」
 ◇期日と内容
 ・3月14日：史記(塚下之禮)
 ・3月28日：万葉集
 ◇時間：いずれも午後2時から

羽正太郎氏
 ◇映画：「春雪の種」
 「旅冬の北舟」
 ◇定員：70名(先着順)
 ◇申込み：青年館⑧16740へ
 ◇生活学校を開いて勉強してみませんか

生活学校は、身近な問題を取りあげ、グループで自由に学習する学校です。
 グループをつくり学習することを希望される方に、内容の説明をしますので、お気軽にお問い合わせください。
 なお、東京都新生活運動協会から補助金の交付があります。
 社会教育課管理係③451
 学校施設利用の指導員になってみませんか

子どもの遊び場として、小学校の校庭を土曜日の午後、日曜祝祭日等に開放しています。子どもが安全に遊べるように指導員を募集しています。
 ◇募集人員：若干名(4月から)
 ◇勤務条件：現在1日2千600円、半日1千300円ですが、4月から若干ある予定です。
 ◇勤務場所：区内小学校
 ◇詳細：社会教育課管理係③452へ。

都税事務所から
 固定資産税評価を「ごらんください」
 例年3月の固定資産税評価台帳の縦覧が本年は4月に始まり、54年度は、評価替えの年(基準年度)で、新しい価格が記載されていますので、この機会に台帳を「ごらんください」(期間中は無償)期間：4月2日～21日(土曜は午前中のみ、日曜は休み)縦覧できる方：固定資産の所有者及びその関係者(関係者の場合は関係性を証明する書類が必要)

赤羽高等学校訓練校から
 建築・設備法規の講習会
 この講習会は、二級建築士の資格取得と、技能の向上をめざす方のために行われたものです。
 ◇日時：4月20日～7月2日(週3回、延30日)午後6時～9時

手話講習会(初級)
 ◇とき：54年4月～55年3月の毎週火曜日 午後6時～8時
 ◇ところ：区民センター
 ◇対象：聴覚障害者に理解のある方で、1年間続けて参加できる区内在住または在勤の方
 ◇定員：45名
 ◇受講料：無料

都立高校校定時制生徒募集
 次の高校で募集します。
 受験受付は4月2日～5日で、試験は4月6日。
 □豊島高校⑧10124：90名
 □文京高校⑧18233：60名
 □新宿高専⑧17411：60名
 □牛込商業⑧18191：30名

東京都総務局から
 毎月勤労統計調査に協力ください
 (協力ください)
 東京都では、30人以上の事業所を対象に、労働者の賃金、労働時間、雇用の動きを毎月調査しています。
 この調査は、行政上重要な資料となりますので、調査対象となりました事業所には、ご多忙中にもかかわらず、ご協力くださるようよろしくお願い申し上げます。

電々公社から
 新しい電話帳をお配りします
 電々公社では、4月初旬から6月中旬にかけて「テレホンガイド東京」(従来の「公共機関等電話帳」を改称)「五十音別電話帳」「業種別電話帳(産業編)」をお配りします。
 新しい電話帳をお配りすると同時に前記電話帳を回収しますので、お手数でも配達員にお返してください。
 なお、「テレホンガイド東京」は、電話をお持ちの方の方にのみお配りしますが、五十音別電話帳と業種別電話帳は希望される方にのみお配りします。
 お問い合わせは、最寄りの電話局へどうぞ。

都立高校校定時制生徒募集
 次の高校で募集します。
 受験受付は4月2日～5日で、試験は4月6日。
 □豊島高校⑧10124：90名
 □文京高校⑧18233：60名
 □新宿高専⑧17411：60名
 □牛込商業⑧18191：30名

赤羽高等学校訓練校から
 建築・設備法規の講習会
 この講習会は、二級建築士の資格取得と、技能の向上をめざす方のために行われたものです。
 ◇日時：4月20日～7月2日(週3回、延30日)午後6時～9時

手話講習会(初級)
 ◇とき：54年4月～55年3月の毎週火曜日 午後6時～8時
 ◇ところ：区民センター
 ◇対象：聴覚障害者に理解のある方で、1年間続けて参加できる区内在住または在勤の方
 ◇定員：45名
 ◇受講料：無料

都立高校校定時制生徒募集
 次の高校で募集します。
 受験受付は4月2日～5日で、試験は4月6日。
 □豊島高校⑧10124：90名
 □文京高校⑧18233：60名
 □新宿高専⑧17411：60名
 □牛込商業⑧18191：30名

赤羽高等学校訓練校から
 建築・設備法規の講習会
 この講習会は、二級建築士の資格取得と、技能の向上をめざす方のために行われたものです。
 ◇日時：4月20日～7月2日(週3回、延30日)午後6時～9時