



特別区制度改革豊島区大会

特別区が、より住民サービス向上を図るための制度改革である、特別区の「市」への改革実現にむけて開催された。

災害につよく、活力とるおいのあるまちの実現を目指した都市計画案(都案)に豊島区都市計画審議会が結審。区長が知事に上申した。



21世紀の豊島区づくり

区内8館構想の6番目の図書館としてオープン。一般の読書室をなくし、従来の約2倍の蔵書数を確保。

昭和61年をふりかえって

「より身近な区政へ」

着実な前進

第4次豊島区実施計画(昭和61年(63年)の初年度)となった今年昭和61年。国際平和年になんて各層の催しが開催されたほか、高齢化社会に対応する特別養護老人ホーム建設の具体化が図られました。

池袋図書館がオープン



豊島キャンパス音楽祭

池袋駅周辺に5会場を設け開催。5周年を迎えた今年は、出場校も増え、多彩なゲスト参加もあって多くの人を集めた。



上池袋第一児童館オープン

区内では、比較的公共施設の少なかった上池袋地区にオープン。ほかにも、上池袋第二児童館、上池袋ことぶきの家もオープン。



国際平和年行事

国際平和年にちなみ、さまざまな行事が行われた。勤労福祉会館では、「としま非核平和展」が開催された。

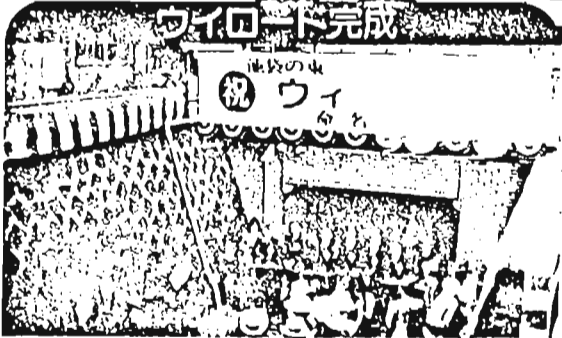

ウイロード完成

評判がよくなかった雑司ヶ谷隧道が改修され、西(WEST)と東(EAST)を結ぶウイ(W)ロードと命名された。



福祉相談コーナー開設

各種の福祉サービス、情報を紹介し、各福祉施設との橋渡しを行う「福祉相談コーナー」が開設。

- 昭和61年12月の主な行事
- 1月 15日◎新成人5千569人誕生
  - 2月 25日◎豊島区いじめ問題対策委員会が教育委員会に提言
  - 8日◎第4次豊島区実施計画(案)決定
  - 19日◎都区制度改革について東京都と特別区の間で基本的合意
  - 25日◎雑司ヶ谷隧道「ウイロード」と命名
  - 3月 28日◎61年度一般会計予算など成立(総額803億1千997万4千円 一般会計557億5千814万円)
  - 4月 3日◎文字放送豊島区番組開始
  - 5月 1日◎池袋図書館、上池袋第一児童館、上池袋ことぶきの家オープン
  - 31日◎区議会議員に篠敏一氏、副議長に平尾一郎氏を選任 監査委員決定
  - 6月 1日◎区有施設使用料改定
  - 2日◎区役所1階に「福祉相談コーナー」開設
  - 16日◎「豊島ことぶき」創刊
  - 7月 1日◎マンションなどの建設指導要綱施行 文化財保護条例スタート
  - 2日◎としま非核平和展開催(11日まで)
  - 6日◎衆議院議員・参議院議員選挙、最高裁判所裁判官国民審査
  - 17日◎監査委員決定
  - 27日◎豊島区吹奏楽団10周年記念演奏会
  - 8月 18日◎豊島区都市計画審議会が池袋西口再開発促進地区を含む 都案について結審
  - 9月 1日◎総合防災訓練が長崎中学校など4校で実施
  - 26日◎第5回キャンパス音楽祭開催(28日まで)
  - 27日◎高齢者事業団創立10周年
  - 10月 1日◎区政功労者46名を表彰
  - 28日◎特別区制度改革豊島区大会開催
  - 11月 5日◎特別区制度改革23区共同大会開催
  - 18日◎郷土資料館特別展「トキワ荘のヒーローたち」開催 (12月26日まで)
  - 12月 22日◎長崎獅子舞が第一回国民文化祭東京代表に
  - 1日◎豊島区の新民生委員を委嘱

不健全図書収納自動販売機の地区別設置状況と台数

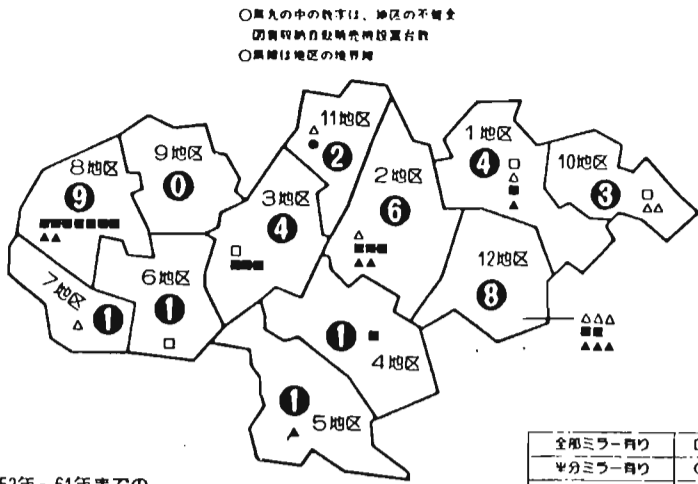

52年～61年までの不健全図書収納自動販売機設置台数

年	52	53	54	55	56	57	58	59	60	61
台数	160	172	176	168	173	151	140	112	84	40

全部ミラー有り	○
半ミラー有り	○△
ミラーなし	△
全部ミラー有り	■
半ミラー有り	■△
ミラーなし	△

昨年10月1日に、「豊島区不健全図書規制に関する条例」が施行されてから、1年余が経過しました。

この間、区民のみならず、環境浄化運動に対する積極的なご参加、ご協力により、幅広い気運の盛り上げをみることで、一方、不健全図書収納自動販売機の総台数は、40台に

左の図をご覧ください。今回の調査によると、自販機の総台数は、昨年の定期実態調査（昭和60年7月23日実施）のときに比べ、割合も減り、半以下の40台となっています。

そのうち、マジックミラーで仕切られたものには、22台となっており、そのうち、11台は、今年11月の全同青少年健全育成委員会調査が中心となって調査を行いました。その調査の結果についてお知らせします。

このように区民のみならず、力強い連携を基盤にした粘り強い運動は、着実に効果を表わしています。

今後も、明るく住みよい街づくりの推進をめざして、引き続きご協力をよろしくお願い申し上げます。

問合せ：婦人青少年課青少年係 内線2741

不健全図書収納自動販売機実態調査

総台数は半以下に 昨年比44台減る 区民の運動の成果表われる

買わなきゃ なくせる 悪い本

身体障害者の方が、全国の有料道路を利用する場合、通行料金が一般料金の半額となります。対象：肢体不自由者で身体障害者手帳の交付を受けている方が、「自ら運転する乗用自動車」および「貨物自動車」、本人または同居の親族の方が、全国の有料道路を利用する場合、通行料金が一般料金の半額となります。

東福地事務所 916-2511  
西福地事務所 974-5531

お知らせ

豊島区役所 981-1111

福祉

身体障害者の方が、全国の有料道路を利用する場合、通行料金が一般料金の半額となります。対象：肢体不自由者で身体障害者手帳の交付を受けている方が、「自ら運転する乗用自動車」および「貨物自動車」、本人または同居の親族の方が、全国の有料道路を利用する場合、通行料金が一般料金の半額となります。

INFORMATION

たは生計を二にする人が所有するもの。ただし、営業用の自動車を除く。

●手続き：身体障害者手帳、運転免許証、自動車登録証を福祉課に持参の上、対象である旨の「押印と別紙」の交付を受けます。有料道路を利用する場合に、料金所で収納員に手帳を提示します。ただし、運輸省の所管する有料道路は、手帳の押印箇所を提示するだけで割引が受けられます。

◆問合せ：東福地事務所 916-2511  
西福地事務所 974-5531

支給条件	支給制限	手当月額	手当月額	支給月
年齢	障害程度	対象月	支払月	
特別障害者	おおむね身体障害者手帳1、2級、要の手帳1、2級程度でかつ重症の障害を有する方。あるいはこれらと同等の疾病、精神障害の方。	20,800円	2,3,4月分	5月
福祉手当	おおむね身体障害者手帳が1級および2級の一部、要の手帳1級および2級の一部あるいはこれらと同等の疾病、精神障害の方。	11,550円	5,6,7月分	8月
			8,9,10月分	11月
			11,12月分	2月

◆申請：詳細：障害者福祉係 内線2619

◆ねたきりのお年寄りか自宅へ入浴できます

◆対象：老人福祉手当受給者

◆現在、立退き要求を受けている。②他人の介助なしに自立して日常生活ができる。③区内に引き続き2年以上住所を有している。④前年所得税非課税

◆申込み：本人が直接、老人福祉課へ。資格等調査し、入居可能室数等を勘案して決定します。

◆利用料：入居者の所得に応じて決定します。

◆申込み：老人援護係内線2637へ。

◆申請：詳細：障害者福祉係 内線2619

◆ねたきりのお年寄りか自宅へ入浴できます

◆対象：老人福祉手当受給者

◆現在、立退き要求を受けている。②他人の介助なしに自立して日常生活ができる。③区内に引き続き2年以上住所を有している。④前年所得税非課税

◆申込み：本人が直接、老人福祉課へ。資格等調査し、入居可能室数等を勘案して決定します。

◆利用料：入居者の所得に応じて決定します。

◆申込み：老人援護係内線2637へ。

◆動物の死体処理

◆12月30日(木)午前まで

◆持込みゴミの現地持込み

◆12月30日(木)午前(9時～20時)が最終日

◆1月5日(月)から収集します

◆詳しくは

各ゴミ容器集積所に貼るステッカーを必ずご確認ください。

また、決められた日以外、収集が終わった後ゴミを出さないでください。

◆問合せ

豊島清掃事務所 981-9681

豊島都税事務所の窓口は

都税の申告や納税、各種証明などの事務取扱いは、年内は12月27日(木)まで、新年は1月5日(月)から始まります。

休みの間の申告書、申請書の受付は、地下室時間外出入口の左側「申告書受付」へお入れください。後日、その持込は郵送します。持込の返送を希望される方は、返信用封筒、封筒をお忘れなく。

◆詳細：豊島都税事務所 981-1211へ。

◆NHK文字放送番組紹介

今回放送日 1月1日/8日 各木曜日

◆豊島区提供 広報の窓(No506)

1. 区民あいさつ

2. 「成人の日」式典に参加しましょう

3. " " "

4. 豊島区ロードレース大会

5. 保育園 入園児募集

6. 「豊島の眺望」有馬湖市巾

INFORMATION

◆委託生志望書(福祉事務所にあります)

②住民票の写し(家族全員)

③健康診断書(保健所発行)

④卒業証明書2通

⑤経費負担：授業料および教材費は無料

◆募集期間：昭和62年1月9日～1月31日

◆詳細：東福地事務所 916-2511  
西福地事務所 974-5531

◆委託生志望書(福祉事務所にあります)

②住民票の写し(家族全員)

③健康診断書(保健所発行)

④卒業証明書2通

⑤経費負担：授業料および教材費は無料

◆募集期間：昭和62年1月9日～1月31日

◆詳細：東福地事務所 916-2511  
西福地事務所 974-5531

◆委託生志望書(福祉事務所にあります)

②住民票の写し(家族全員)

③健康診断書(保健所発行)

④卒業証明書2通

⑤経費負担：授業料および教材費は無料

◆募集期間：昭和62年1月9日～1月31日

◆詳細：東福地事務所 916-2511  
西福地事務所 974-5531

◆委託生志望書(福祉事務所にあります)

②住民票の写し(家族全員)

③健康診断書(保健所発行)

④卒業証明書2通

⑤経費負担：授業料および教材費は無料

◆募集期間：昭和62年1月9日～1月31日

◆詳細：東福地事務所 916-2511  
西福地事務所 974-5531

◆委託生志望書(福祉事務所にあります)

②住民票の写し(家族全員)

③健康診断書(保健所発行)

④卒業証明書2通

⑤経費負担：授業料および教材費は無料

◆募集期間：昭和62年1月9日～1月31日

◆詳細：東福地事務所 916-2511  
西福地事務所 974-5531

◆委託生志望書(福祉事務所にあります)

②住民票の写し(家族全員)

③健康診断書(保健所発行)

④卒業証明書2通

⑤経費負担：授業料および教材費は無料

◆募集期間：昭和62年1月9日～1月31日

◆詳細：東福地事務所 916-2511  
西福地事務所 974-5531

INFORMATION

◆委託生志望書(福祉事務所にあります)

②住民票の写し(家族全員)

③健康診断書(保健所発行)

④卒業証明書2通

⑤経費負担：授業料および教材費は無料

◆募集期間：昭和62年1月9日～1月31日

◆詳細：東福地事務所 916-2511  
西福地事務所 974-5531

◆委託生志望書(福祉事務所にあります)

②住民票の写し(家族全員)

③健康診断書(保健所発行)

④卒業証明書2通

⑤経費負担：授業料および教材費は無料

◆募集期間：昭和62年1月9日～1月31日

◆詳細：東福地事務所 916-2511  
西福地事務所 974-5531

◆委託生志望書(福祉事務所にあります)

②住民票の写し(家族全員)

③健康診断書(保健所発行)

④卒業証明書2通

⑤経費負担：授業料および教材費は無料

◆募集期間：昭和62年1月9日～1月31日

◆詳細：東福地事務所 916-2511  
西福地事務所 974-5531

◆委託生志望書(福祉事務所にあります)

②住民票の写し(家族全員)

③健康診断書(保健所発行)

④卒業証明書2通

⑤経費負担：授業料および教材費は無料

◆募集期間：昭和62年1月9日～1月31日

◆詳細：東福地事務所 916-2511  
西福地事務所 974-5531

◆委託生志望書(福祉事務所にあります)

②住民票の写し(家族全員)

③健康診断書(保健所発行)

④卒業証明書2通

⑤経費負担：授業料および教材費は無料

◆募集期間：昭和62年1月9日～1月31日

◆詳細：東福地事務所 916-2511  
西福地事務所 974-5531

◆委託生志望書(福祉事務所にあります)

②住民票の写し(家族全員)

③健康診断書(保健所発行)

④卒業証明書2通

⑤経費負担：授業料および教材費は無料

◆募集期間：昭和62年1月9日～1月31日

◆詳細：東福地事務所 916-2511  
西福地事務所 974-5531



環境浄化ポスターコンクール 優秀作品を表彰

区内の小中学生が応募した、環境浄化推進ポスターコンクールの51点の作品は、区役所1階ロビーで1月1日から20日まで展示されています。

◆東池袋5丁目辻広場

住民の参加で積極的なまちづくりを推進している東池袋4・5丁目地区に辻広場第1号(東池袋5の30の7)が誕生した。地域の人々が気軽に立ち寄り、いろんなイベントにも使えよう創意工夫が随所に見られる。昔の辺りを流れていた水溜りをイノシシさせるタイル敷きの川、クリーンボックス、伝言板、木棚、ベンチ、テーブル、緑台、花壇台まである。

◆水形画教室

1月16日、3月20日の毎週金曜日、計10回。午後1時30分～3時30分。

◆水形画教室

1月16日、3月20日の毎週金曜日、計10回。午後1時30分～3時30分。

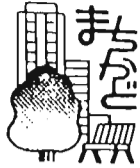

### 最新の技術で 本番体験を 池袋防災館

(西池袋2の37の8)



11月9日に池袋西口の池袋消防署4・5階にオープンした「池袋市民防災教育センター」(愛称:池袋防災館)を利用した人は、ほぼ1か月余で約80団体、5千400人あまり。東京消防庁が初めて最新の技術を駆使して、実際とほとんど変わらない、各種の体験ができるとあって、急速に利用者が増えつつある。

4階の入口を入ると救急・消防設備コーナー。特に人工

呼吸の担当では、マネキン人形に息を吹き込み、うまくいけばランブで表示される仕組み。5階には、震度に応じて映像を変化させ、臨場感のある地震体験シミュレーションにより、これまでの大地震の波動に同じ体験ができる地震コーナーがある。その向かいには、壁面一杯の大型スクリーンの映像に注水し、その消火効果を判定するという消火コーナーもある。煙の中の通路を通り抜けながら、

池袋防災館(☎590・6565)は、午前9時～午後5時。月曜日、第3火曜日(祝日の場合翌日)、12月28日から1月1日が休館日。入館無料。

**池袋休日診療所(固定式)**  
西池袋駅、池袋駅、池袋西口公園

**豊島休日診療所(固定式)**  
中央卸売市場、池袋西口公園、池袋駅

**長崎休日診療所(固定式)**  
区立長崎保育園、池袋駅、長崎小学校

**西池袋休日診療所(固定式)**  
池袋駅、池袋西口公園、池袋駅

年末年始でお医者さんがお休みのときには、休日診療をご利用ください。日曜日や祝日もどうぞ。

利用するときは:  
▽固定式診療所へは直接お出かけください。  
▽診療は必ず電話で予約してください。

健康保険証を必ずお持ちください。忘れると全額自己負担となります。

●詳細:衛生部健康課健康係(☎25331へ)

受付時間は、午前9時から診療終了時間の30分前までです。

●池袋休日診療所(固定式)  
西池袋3の22の16(豊島区医師会館内) ☎982・0198  
診療時間:午前9時～午後10時

●豊島休日診療所(固定式)  
豊島区立長崎保育園(豊島区) ☎982・3385  
診療時間:午前9時～午後5時

●長崎休日診療所(固定式)  
長崎3の6の24(長崎保健所内) ☎982・3385  
診療時間:午前9時～午後5時

●西池袋休日診療所(固定式)  
池袋西口公園(豊島区) ☎982・0198  
診療時間:午前9時～午後10時

施設名	年末	年始
●区役所 ●出張所 ●保健所 ●福祉事務所 ●心身障害者福祉センター ●児童館 ●道路工事事務所 ●公園工事事務所 ●教育総合研究所 ●消費生活センター ●勤労青少年センター ●嵐崎・長崎第1・長崎第2・豊島第1・東池袋・池袋第3・上池袋第1・南池袋・池袋第2・雑司が谷の区民集会所	12月27日(出)まで	1月5日(内)から
●社会教育会館 ●青年館 ●体育館 ●体育場 ●西池袋区民集会所 ●豊島温泉プール ●勤労福祉会館 ●厚生会館 ●南大塚ホール ●豊島区民センター	12月28日(回)まで	1月5日(内)から
●老人福祉センター ●ことぶきの家 ●豊町町会 ●西池袋センター ●西池袋池袋第1池袋本町 ●高田・南長崎第1第2・豊島第2の区民集会所	12月26日(出)まで	1月5日(内)から
●池袋町会 ●池袋町会センター ●団員館 ●中学校スポーツ開放 ●豊島公会堂 ●豊島荘 ●豊山荘 ●高瀬清流園 ●池袋町会青少年センター ●西土質料館 ●荒川野球場 ●日白区民集会所	12月26日(出)まで 12月27日(出)まで 12月24日(休)まで 工事のため休館中 12月24日(休)の宿泊まで 無休 12月26日(出)まで 12月28日(回)まで 12月27日(出)まで	1月6日(休)から 1月6日(休)から 1月7日(休)から 1月4日(回)から 1月2日(休)から 無休 展示替えのため1月13日(休)から 降霜等により、1・2月休館 工事のため、2月12日(休)から

**歯科**  
受付時間は午前9時から午後5時

**休日深夜の内科・小児科**  
休日の午後10時～翌日の午前9時

●東京都市衛生局夜間休日案内所 ☎216・4828  
●東京消防庁テレホンサービス ☎212・2323  
あなたのお近くの医療機関を電話でご案内します。

**老人大学教養講座**  
文学講座「土佐日記」  
1月22日・3月5日(2月5日を除く)の毎週木曜日 計6回、午後1時30分～3時 高松ことぶきの家(内容:「土佐日記」) 紀貫之の世界と土佐日記  
講師:東京女子医科大学講師 受付時間は午前9時から午後5時

**内科・小児科**  
●豊島休日診療所(固定式) ☎982・3385  
●長崎休日診療所(固定式) ☎982・3385  
●西池袋休日診療所(固定式) ☎982・0198  
●池袋休日診療所(固定式) ☎982・0198

**眼科**  
●池袋休日診療所(固定式) ☎982・0198  
●豊島休日診療所(固定式) ☎982・3385  
●長崎休日診療所(固定式) ☎982・3385  
●西池袋休日診療所(固定式) ☎982・0198

**耳鼻咽喉科**  
●池袋休日診療所(固定式) ☎982・0198  
●豊島休日診療所(固定式) ☎982・3385  
●長崎休日診療所(固定式) ☎982・3385  
●西池袋休日診療所(固定式) ☎982・0198

**折り紙教室**  
1月16日・3月24日の毎月第2・第4火曜日、計6回。午前10時30分～午後1時30分。南長崎第2ことぶきの家(内容:なじみやすい曲をとりあげてのやさしい合奏の練習) 講師:山口知代氏(定員:30名) 申込み:1月5日から当館窓口へ(☎982・3385) 詳細:982・3385

**民謡教室**  
1月16日・2月20日の毎週金曜日、計6回。午前10時30分～午後1時30分。高松ことぶきの家(講師:田村千鳥氏(定員:80名)(先着順) 申込み:本人が直接、当館へ。年内は12月25・26日に。年始は1月5日から(☎982・3385) 詳細:982・3385)

**歌の散歩道**  
誰もが知っている流行歌、唱歌、民謡などを音譜は使わずにみんなで歌いましょう。  
1月12日・3月23日の第2・4月曜日。午後2時～3時30分。駒込ことぶきの家(講師:東京ミュージックボランティア協会) 費用:歌詞集代500円(申込み:1月5日から当館へ) 詳細:982・3385

**太極拳教室**  
区内ことぶきの家で実施し、今回で40回目の教室となります。ゆったりとした穏やかな体操で心身共にさわやかに。  
1月16日・7月17日の毎週金曜日。午前10時30分～午後1時30分。高田ことぶきの家(講師:中島美智子氏) 費用:教本代100円(申込み:詳細:982・8601)

**折り紙教室**  
1月9日・3月27日の毎月第2・第4金曜日、計6回。午前10時30分～午後1時30分。南長崎第2ことぶきの家(内容:簡単にできる身近なもの、季節のもの) 講師:講師:金田義人氏(内容:八段錦体操と簡化太極拳) 申込み:1月5日から(☎982・3385) 詳細:982・3385

事業名	池袋保健所 987-4171	長崎保健所 957-1191
乳児健康診査(4か月児)(61年9月生まれの方)	6, 27日(休) (1:00-2:00)	20, 27日(休) (1:00-2:30)
1歳6か月児健康診査(60年7月生まれの方)	9, 16日(休) (9:00-10:00)	22, 29日(休) (9:00-10:30)
3歳児健康診査(58年12月生まれの方)	20日(休) (9:00-10:00, 1:00-2:00)	8日(休), 14日(休) (1:00-2:30)
3歳児心理相談	22日(休) (9:00-10:30, 1:00-2:30)	8日(休), 14日(休) (1:00-2:30)
3歳児歯科健康診査(58年12月生まれの方)	22日(休) (9:00-10:00, 1:00-2:00)	8日(休), 14日(休) (1:00-2:30)
歯科衛生相談(3歳未満の方)	8, 29日(休) (9:00-10:30)	毎週 火曜日 (9:00-10:30)
産婦健康診査	6, 27日(休) (1:00-2:00)	22, 29日(休) (1:00-2:30)
乳幼児健康診査に伴う母親の妊娠相談	8, 29日(休) (1:00-2:00)	20, 27日(休) (1:00-2:30)
ツベルクリン反応検査	6, 27日(休) (1:00-2:00)	20, 27日(休) (1:00-2:30)
結核予防検診(BCG)	8, 29日(休) (1:00-2:00)	22, 29日(休) (1:00-2:30)
風疹抗体検査	7, 21日(休) (電話予約)(9:00-10:30)	12, 26日(休) (9:00-10:30)
一般健康相談(健康相談日)	毎週 水曜日(9:00-10:30) (電話予約)	毎週 月曜日 (9:00-10:30)
一般健康相談(健康相談日)	一般健康相談(健康相談日)の翌週 月曜日(9:00-10:30)	一般健康相談(健康相談日)のその週 金曜日(9:00-10:30)
成人歯科相談	7, 21日(休) (1:00-2:30)	16, 30日(休) (1:00-2:30)
成人歯科相談	21日(休) (1:00-2:30)	30日(休) (1:00-2:30)
精神衛生相談	9, 23日(休) (電話予約)(1:00-2:30)	9, 23日(休) (1:00-2:30)
育児相談	5, 19日(休) (1:00-2:30)	12日(休) (1:00-2:30)
母親学級	休 課	休 課
健康指導教室		19日(休) (10:00-11:30)

母子健康相談はお休みます。

**音楽教室**  
1月12日・3月23日の毎週月曜日。午後1時30分～3時。高田ことぶきの家(内容:簡単な合奏) 講師:夏目安氏(費用:楽譜代100円) 申込み:詳細:982・8601

**折り紙教室**  
1月16日・7月17日の毎週金曜日。午前10時30分～午後1時30分。高田ことぶきの家(講師:中島美智子氏) 費用:教本代100円(申込み:詳細:982・8601)

**民謡教室**  
1月12日・2月16日の毎月第2・4日曜日。午前10時30分～午後1時30分。高松ことぶきの家(講師:田村千鳥氏(定員:80名)(先着順) 申込み:本人が直接、当館へ。年内は12月25・26日に。年始は1月5日から(☎982・3385) 詳細:982・3385)

**歌の散歩道**  
誰もが知っている流行歌、唱歌、民謡などを音譜は使わずにみんなで歌いましょう。  
1月12日・3月23日の第2・4月曜日。午後2時～3時30分。駒込ことぶきの家(講師:東京ミュージックボランティア協会) 費用:歌詞集代500円(申込み:1月5日から当館へ) 詳細:982・3385

**太極拳教室**  
区内ことぶきの家で実施し、今回で40回目の教室となります。ゆったりとした穏やかな体操で心身共にさわやかに。  
1月16日・7月17日の毎週金曜日。午前10時30分～午後1時30分。高田ことぶきの家(講師:中島美智子氏) 費用:教本代100円(申込み:詳細:982・8601)

**折り紙教室**  
1月9日・3月27日の毎月第2・第4金曜日、計6回。午前10時30分～午後1時30分。南長崎第2ことぶきの家(内容:簡単にできる身近なもの、季節のもの) 講師:講師:金田義人氏(内容:八段錦体操と簡化太極拳) 申込み:1月5日から(☎982・3385) 詳細:982・3385

**民謡教室**  
1月16日・2月20日の毎週金曜日、計6回。午前10時30分～午後1時30分。高松ことぶきの家(講師:田村千鳥氏(定員:80名)(先着順) 申込み:本人が直接、当館へ。年内は12月25・26日に。年始は1月5日から(☎982・3385) 詳細:982・3385)

**歌の散歩道**  
誰もが知っている流行歌、唱歌、民謡などを音譜は使わずにみんなで歌いましょう。  
1月12日・3月23日の第2・4月曜日。午後2時～3時30分。駒込ことぶきの家(講師:東京ミュージックボランティア協会) 費用:歌詞集代500円(申込み:1月5日から当館へ) 詳細:982・3385

**太極拳教室**  
区内ことぶきの家で実施し、今回で40回目の教室となります。ゆったりとした穏やかな体操で心身共にさわやかに。  
1月16日・7月17日の毎週金曜日。午前10時30分～午後1時30分。高田ことぶきの家(講師:中島美智子氏) 費用:教本代100円(申込み:詳細:982・8601)

**折り紙教室**  
1月9日・3月27日の毎月第2・第4金曜日、計6回。午前10時30分～午後1時30分。南長崎第2ことぶきの家(内容:簡単にできる身近なもの、季節のもの) 講師:講師:金田義人氏(内容:八段錦体操と簡化太極拳) 申込み:1月5日から(☎982・3385) 詳細:982・3385



千早図書館・友の会 能楽鑑賞会



千早図書館能楽鑑賞講座の講師生および図書館友の会会員のほか、興味をもたれる一般の方々のために能楽鑑賞会を開催します。

成人の日式典に 参加しよう

日時：1月15日(祝)午前10時30分(開場10時)会場：豊島公会堂(式典)、区民センター(ブライダル)

Table with columns: 要項(Subject), 実施学校(Implementing School), テーマ(Theme), 講師(Instructor). Lists various educational activities and their details.

親子バートミントンの集い 1月11日(日)、15日(祝) 午前9時30分～12時30分

新着フィルムのご案内 中央図書館では、このほど小学校用教材の16ミリフィルムを新たに購入しました。

自由区民集會室 自由図書館併設の臨時休室のお知らせ

みなさんのびのび育ちたいのだ 「のびのび」ということばから、あなたは何を思いますか。

親子バートミントンの集い 1月11日(日)、15日(祝) 午前9時30分～12時30分

新着フィルムのご案内 中央図書館では、このほど小学校用教材の16ミリフィルムを新たに購入しました。

自由区民集會室 自由図書館併設の臨時休室のお知らせ

親子バートミントンの集い 1月11日(日)、15日(祝) 午前9時30分～12時30分

新着フィルムのご案内 中央図書館では、このほど小学校用教材の16ミリフィルムを新たに購入しました。

自由区民集會室 自由図書館併設の臨時休室のお知らせ

自由区民集會室 自由図書館併設の臨時休室のお知らせ

移動図書館「あけほの号」の巡回予定表 下表のステーションに停車の予定です。その場で図書が借りられます。

広報としま「新年号」の内容が変わります 「広報としま」新年特集号は、カラー4ページで、62年1月1日に発行し、朝日、毎日、読売、サンケイ、東京、日本経済の各紙1日付朝刊に折込まれます。

児童館指導員(非常勤職員) 資格：小中学校いずれかの教員資格を持ち、保育指導の知識を有する方(年齢30歳以下)

人口と世帯数 昭和61年 12月1日現在 人口総数 273,699(-124) 住民基本台帳による人口 265,592(-188)

施設名 利用月 休館日 受付・抽せん日 熱帯 豊島 山 3月分 3月 10日、11日

保養施設利用案内 受付…住居がきで利用希望月の2カ月前の1月1日～10日

児童館指導員(非常勤職員) 資格：小中学校いずれかの教員資格を持ち、保育指導の知識を有する方(年齢30歳以下)