

放置自転車はやめましょう!

駅周辺に自転車を放置しておく、通行や緊急時の活動の障害になります。必ず決められた場所に置きましょう。

お国は違っても区民です



上池袋3丁目町会と日本語学校の交流もちつき大会

わたしの街も国際色

「三ツの国語」って何だか、カクンカクンと音がして、三ツを指さして、「三ツを指さして来たり、出したりしてね」理由が分かるかと非常に低姿勢ですわ。

先入観を取り払って...

「角田会長の目から見て、外国人の方が住民として地域に受け入れられていくと喜ばれますか？」

「理由は何なのでしょう？」

「その理由は、不法移民や不法入国という問題が日本人の頭の中にあって、そのイメージが強く、外国人と一言でそのイメージを見てしまふ。また、風俗・習慣の違い、言葉が通じないという問題を解決できないままに生活している。そんな事があるんじゃないでしょうか。それと、近頃は、悪いイメージで、中には「外国人は、出て行ってもらいたい」という人までいます。私が今までに三ツの国語の関係を接した外国人の方々は、ちゃんと自分たちの国語は話せなくて困っている人達です。」「三ツ」は、非常に重要な事で、それが中国系や東南アジア系の方々の理由も、この差別してしまふ人がいるんです。」

「三ツの国語」って何だか、カクンカクンと音がして、三ツを指さして、三ツを指さして来たり、出したりしてね。理由が分かるかと非常に低姿勢ですわ。

「三ツの国語」のお知らせ

「三ツの国語」って何だか、カクンカクンと音がして、三ツを指さして、三ツを指さして来たり、出したりしてね。理由が分かるかと非常に低姿勢ですわ。

外国語版の作成

「三ツの国語」って何だか、カクンカクンと音がして、三ツを指さして、三ツを指さして来たり、出したりしてね。理由が分かるかと非常に低姿勢ですわ。

角田さんと町中の外国語版ゴミ収集のお知らせ



▲掲示された、外国語版のゴミ収集のお知らせ

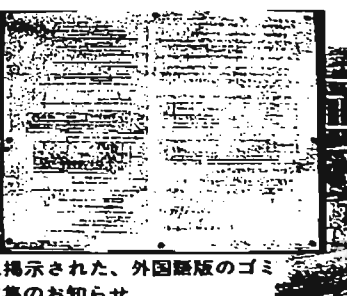

▲掲示された、外国語版のゴミ収集のお知らせ

言葉の通じない外国人と接するポイント

外国人の方と接する際のポイントについて、角田さんが会話を始める、上池袋3丁目町会では、先に「お知らせ」の翻訳を依頼した日本語学校からの地元との交流の申し入れを受け、12月17日、親善もちつき大会を開催しました。

対応が変わりますよ、でも、あかて、変にゆっくゆっく話さずせがいて、女房にどうしたの、なんて笑われたりした(笑)。」「今までは、色々あったけれど、(笑)。」「18件くらいあったけれど、どうしてもダメだったって事は、一件だってありませんでしたよ。」「今日は、どうもありがとうございます。」

外国人の方と接したことのある日本人の方の声
(区政モニターテーマ別懇談会から)
公園で知り合った韓国の方を自宅に招き、楽しく過ごした。日本人は、よほど親しくならないうちに家に招かないらしい。寂しいことだと思ふ。
ドイツの青年を家庭でもてなしたことがあるが、温かい気持ちで接しても、言葉が通じず困った。語学ができないとおっくうだ。
留学生を自宅に招待した。言葉は分からないが、漢字を書いてみせたりして楽しいひとときだった。多少なりとも外国語が話せた方がいいと実感した。

区の相談コーナーに寄せられた外国人の方の声
英語の話せる病院を知りたい。
災害時の緊急避難場所を知りたい。
豊島区の書道展に出品したい。子どもが生まれた。保育所に預けたいので紹介して欲しい。骨折で入院したが、医療費の支払いに困っている。外国人という理由で断られた。

順位	国籍	人数	百分率
1	中国(台湾含む)	9,330人	63.7%
2	韓国または朝鮮	2,780	19.0
3	米国	343	2.3
4	フィリピン	327	2.2
5	英 国	302	2.1
6	パングラテシュ	226	1.5
7	マレーシア	216	1.5
8	パキスタン	172	1.2
9	タイ	152	1.0
10	ガーナ	91	0.6
	その他	715	4.9
	合計	14,654	100

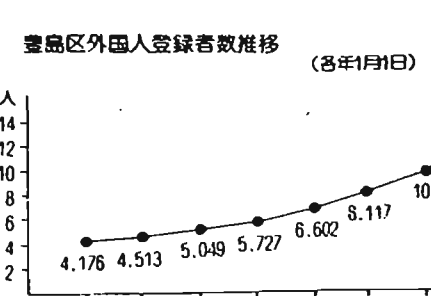

施設見学会(個人)の募集

区民の皆様、区の様々な施設を知っていただくために、施設見学会を行います。マイコースは、自由学園日館、郷土資料館、千代世橋教育文化センター(なお、見学会終了後、懇談会を行います)※往復料、お弁当、お茶、お菓子、お土産(先着順)※申込先、詳細は電話03-5561-1111

2月9日(木) 午前9時30分～午後3時30分集合:午前9時20分 区役所正面玄関

お気軽にとごぞ。

第2・4土曜閉庁を検討 皆様のご理解とご協力を

わが国における労働時間は、欧米に比べ年間3000時間以上長く、経済生活の妨げを招き、労働時間の短縮は、経済生活を解するばかりでなく、何よりも豊かで健康的な生活を実現してくれま。

昭和62年9月、完全週休2日制の実現をめざして労働基準法が改正され、1週間の勤務時間が40時間に短縮されました。国においては、昨年12月の臨時国会で公務員の土曜閉庁に関する法案が制定され、今年1月から毎月第2、第4土曜日の閉庁が実施されています。また、地方

公共団体についても、国に合わせ地方自治法の一部が改正され、東京部や特別区においても土曜閉庁を実施することになります。区民の皆様が身近に利用される窓口や施設を多数抱えている特別区では、区長会において、閉庁方式の導入についての基本方針を決めました。

この基本方針は、土曜閉庁にあたる23区共通基準となるもので、豊島区では、この基本方針に基づき、閉庁する窓口や施設について具体的な検討に入っています。詳細が決ま

事務室移転のお知らせ

婦人児童部児童課、保育課、婦人青少年課の事務室が、1月23日から次のとおり移転しました。

◇移転先：東池袋1の9の1
セイコーサンシャインビル3階
(左図のとおり)

◇電話：☎1-1111 (現在と変更ありません)

◇婦人児童部の主な業務：
①児童課(内線271015)
②児童館に関すること③児童手当等に関すること
④保育課(内線272013)
⑤区立保育園に関すること⑥私立保育園に関すること⑦家庭福祉員・緊急一時保育員に関すること

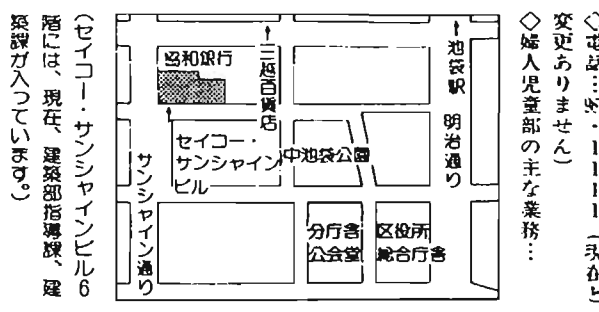

◇詳細：豊島税務署(☎984-2171)、都税事務所(都)☎981-1211、区税務課(区)内線2314

中告の手続きや申告書の書き方について、説明会を下表の日程で開催します。お気軽にお出かけください。

月日	時間	会場	所在地
2月2日(木)	午後1時30分 4時	長崎厚生会館	長崎2の27の18 第6出張所内
2月3日(金)	午後1時30分 4時	駒込社会教育会館	駒込2の2の2
2月6日(月)	午後1時30分 4時	区民センター一階 区民センター	東池袋1の20の10
2月7日(火)	午後1時30分 4時	南大塚大東会館 南大塚大東会館	南大塚2の36の1
2月8日(水)	午後1時30分 4時	区民センター一階 区民センター	東池袋1の20の10

お知らせ
豊島区役所
☎981-1111

国民健康保険料が支払えないときはお気軽にご相談ください

国民健康保険料は、毎月末日です。事情により保険料支払いが困難なときは、徴収猶予と分割納付の制度があります。

また、長期の病気や失業などで生活が著しく困難になった場合は、申請により、それ以降の保険料の減額措置を受けられることがあります。

お早めにご相談ください。
◇詳細：滞納整理係(内線)266114

新元号公布に伴う国民年金からのお知らせ

すでにお手元にお送りしてあります。国民年金保険料納付書や国民年金証書につきましては、旧元号「昭和」によるものをそのままご使用になれます。

◇詳細：普及係(内線)2671

国保三人間トック

2月1日、28日、区内の指定医療機関(対象：昭和5年4月18年3月生まれ(満56・58歳の方)の豊島区国民健康保険加入者)の内容：全員に基本健康診査、問診、計測、検尿、血液検査等。必要な方に精密検査(受診券：対象者全員に1月31日までに受診券を郵送します)◇詳細：保健事業担当(内線)2649

区立幼稚園を募集しています

平成元年度区立幼稚園児の募集を行いました。まだ定員に空きがあります。入園をご希望の方は、至急お申込みください。

◇入園資格：区内に住所を有し昭和58年4月2日から昭和59年4月1日までに生まれた幼児(1年保育)

◇幼稚園と所在地：▽西果幼稚園(西果2の11の11)▽池袋幼稚園(池袋2の1053)▽南長崎幼稚園(南長崎4の12の7)◇申込み・詳細：住民票1通と印鑑を持参のうえ、学事係(内線)3432へ

所得税の確定申告と納税はお早めに

昭和63年分所得税の確定申告と納税は3月15日(木)までです。3月に入り、税務署の窓口は大変混雑します。申告に際しては、申告書の提出はなるべく2月中旬に済ませましょう。

申告をしなければならぬ方が、早めにご相談ください。

◇詳細：豊島税務署☎984-2171

ゴルフ会員権を譲渡した時にも確定申告が必要です

昭和63年中にゴルフ会員権を譲渡した方も所得税の確定申告と納税が必要です。

◇詳細：豊島税務署☎984-2171

ねずみ駆除相談所の開設

相談所を次の日程で開催します。ねずみについてお困りの方は、ご利用ください。なお、害虫の相談も行っています。◇時間：午前10時～午後4時◇詳細：環境衛生係(内線)2535

ねずみ駆除相談所の開設

相談所を次の日程で開催します。ねずみについてお困りの方は、ご利用ください。なお、害虫の相談も行っています。◇時間：午前10時～午後4時◇詳細：環境衛生係(内線)2535

手作りチョコレート

2月14日(火)は「バレンタインデー」。街はチョコレートで大混雑。でも今年は、素敵な、あの人へオリジナルチョコのプレゼントをしてみませんか？

◇2月7日(火) 午後6時～8時30分 区民センター②2月10日(金) 午前9時30分～正午 消費生活センター①(作る物：チョコレート・クッキー)◇講師：栄養改善普及会 望月美奈子氏◇費用：30円(材料費、当日持参)◇定員：各25名(多数の場合は抽選)◇(申込み・詳細)：1月25日(水)午前9時から28日(土)正午まで電話で受付。消費生活センター☎980-6831。なお、②は保育つき(2・16歳児)。教室と同時に申込してください。

ゴルフ会員権を譲渡した時にも確定申告が必要です

昭和63年中にゴルフ会員権を譲渡した方も所得税の確定申告と納税が必要です。

◇詳細：豊島税務署☎984-2171

ねずみ駆除相談日程表

日	会	場	所
2月6日(日)	第十二出張所会議室	南大塚2の36の1	
7日(月)	第十出張所会議室	駒込4の12の3	
8日(火)	豊島区民集会所	池袋3の13の12	
9日(水)	高田第一区民集会所	高田2の11の2	
13日(日)	第四出張所会議室	池袋3の16の10	
14日(月)	東池袋厚生会館	東池袋2の55の6	
17日(木)	第七出張所会議室	南長崎4の29の10	
20日(日)	第十一出張所会議室	池袋本町1の12の5	
21日(月)	長崎厚生会館	長崎2の27の18	
22日(火)	長崎第一区民集会所	長崎4の45の6	
23日(水)	青年会	池袋2の1053	
27日(日)	第九出張所会議室	要町1の42	

ねずみ駆除相談日程表

平成元・2年度工事等請負契約の指名競争入札参加資格申請書の受付を行います。

◇期間：2月1日～20日(土・日曜日を除く)◇時間：午前9時30分～午後3時(午前11時30分～午後1時までは除く)◇受付会場：豊島公会堂

豊島公会堂休館のお知らせ

豊島公会堂の改修工事予定のため、8月1日(火)から9月14日(木)まで一般貸出しを中止します。

◇詳細：区民センター☎984-7601

中小企業に働くみなさん 勤労者生活資金のご利用

◇資金の用途：医療、出産、冠婚葬祭、教育、住居移転、補修、物品の購入◇貸付額：1人当たり50万円以内。教育費等特例70万円まで◇貸付利率：返済方法：年利1.6パーセント、60か月以内の元均等返済(貸付額30万円以下の場合36か月以内)◇申込み資格：区内に在住または在勤の満18歳以上の方で①同一中小企業に1年以上勤務し、今後も勤務する方②住民税を滞納していない方③連帯保証人を得られる方④融資に必要な書類：借入申込み書、借入証明書、印鑑証明書、住民税納税証明書(本人および保証人)、給与証明または源泉徴収票など◇申込み・詳細：勤労福祉会館共済係☎980-3131(内線)36または区役所経済課商工指導係(内線)2453

『ビデオ広報』 新番組のお知らせ

ご家庭でもご覧いただけます

①「国際化って何だ」(26分)
なんと、区民18人に1人が外国人。区役所も区民の皆さんも外国人の方も、みんな戸惑うことばかり...

②「そのとき、あなたは...」(13分)
地震による大火災から身を守るための大原則。それは、絶対に火を出さないことです。しかし万が一、火を出してしまっても、初期消火で火災は防げます。

③「タウンウォッチング」(19分)
季節感のある映像で、名所旧跡を散歩してみました。

④「貸出し」広報課または中央図書館事業係 ☎90・78611 ☎詳細：広報係内線2131



このビデオでは、実際によって、初期消火の実際の効果と限界をお見せします。また、消火豊かな緑の中で暮らしたいというの、誰もが願うこと。しかし、みんなが望んでいてもそのためには増えなければならない。そんな現状を少しでもよくしようとして活動しているのが、立教大学周辺の地域。昭和60年には、「立教大学地区不燃化まちづくり協議会」が西池袋315丁目の住民等で組織された。緑の会では、地域の手本となるような施設にと区へも働きかけ、住民代表・学校関係者などをメンバーとする「池三小緑の会」が誕生した。

緑の会では昨年4月の発足以来、協議会のメンバーでもある緑の会の三田家一郎さん(西池袋在住)は、「うるおいのあるまちは、一朝一夕には実現しません。これからの活動をすすめるうえで、池三小がよい模範になってくれることでしょう」と期待を寄せている。

まちの潤いに 学校も一役

池三小緑の会



寄せられた案を検討する池三小緑の会の方々。円内が三田家一郎さん。

区内在住の小学校低学年児童で、放課後帰宅しても保護者の就労または、疾病等の理由により、適切な保育をうけられない児童のために、児童保育を行っています。

◇保育開始日：平成元年4月1日(日)
◇保育時間：平日↓下校時15時～17時
◇入会申込み期間：2月1日～2月11日

◇申込み受付時間：2月1日 後5時、休校日15時～17時
◇申込み受付期間：2月1日 後5時

◇申込み方法：入会を希望する児童クラブへ入会申請書と児童が保育に欠けることを証する書類(勤務証明書等)を提出してください。

◇詳細：各児童クラブまたは児童課庶務係内線2712

平成元年度 学童クラブ 入会申込みの受付

12月25日
◇申込み方法：入会を希望する児童クラブへ入会申請書と児童が保育に欠けることを証する書類(勤務証明書等)を提出してください。

◇詳細：各児童クラブまたは児童課庶務係内線2712

学童クラブ	定員	所在地	電話
駒込2の2の4	40	駒込2の2の4	915-1966
駒込3の13の12	40	駒込3の13の12	910-5417
西池袋2の14の11	40	西池袋2の14の11	915-2301
西池袋2の36の1	40	西池袋2の36の1	948-7665
上池袋1の28の7	40	上池袋1の28の7	940-4735
上池袋3の13の5	40	上池袋3の13の5	576-6728
東池袋2の38の10	40	東池袋2の38の10	971-4931
西池袋2の46の13	40	西池袋2の46の13	985-5543
西池袋2の37の4	40	西池袋2の37の4	980-2300
池袋2の1053	40	池袋2の1053	982-4992
池袋4の404	40	池袋4の404	988-5254
池袋本町3の9の4	40	池袋本町3の9の4	988-5176
雑司が谷1の22の8	40	雑司が谷1の22の8	988-0388
高田3の38の7	40	高田3の38の7	987-6600
目白2の20の26	40	目白2の20の26	983-8714
両長崎4の12の7	40	両長崎4の12の7	950-3042
両長崎1の6の1	40	両長崎1の6の1	953-6378
長崎6の37の11	40	長崎6の37の11	958-8453
千早町3の24	40	千早町3の24	974-1665
要町1の59	40	要町1の59	974-7397
要町3の15	40	要町3の15	959-6839
高松2の34	30	高松2の34	973-7420
駒込5の1の19	40	駒込5の1の19	949-1307
東池袋5の33の1	40	東池袋5の33の1	949-0631
東池袋4の40の1	40	東池袋4の40の1	987-6904
池袋本町1の43の1	40	池袋本町1の43の1	986-7824
長崎2の6の3	40	長崎2の6の3	974-1708



新春浪曲大会

「唐人お吉」、「天野屋利兵衛」などお馴染みの浪曲を熱演します。年齢制限がありません。家族、友達誘いあわせてどうぞ。

1月28日(日) 午後1時から
池袋本町ことぶきの家
無料◇詳細：当館 ☎90・0041

木目込工芸教室

1月28日(日)、2月4日(日)、10日(日)、午後1時30分～3時
南長崎第二ことぶきの家
講師：木目込人形工芸者協会会長・教授 手島りつ子氏
費用：立ち見3千600円、座り見2千200円
◇申込み・詳細：27日(金)までに代金を添えて当館 ☎90・867

2月 - 保健所カレンダー

○受付時間 下記の()の時間です。

事業名	池袋保健所 987-4171	長崎保健所 957-1191
乳児健康診査(4カ月児) (63年10月生まれの方)	7、21日(1:00~2:00)	14、21日(1:30~2:30)
1歳6カ月児健康診査 (62年8月生まれの方)	3、10日(9:00~10:00)	16、23日(9:00~10:00)
3歳児健康診査 (61年4月生まれの方)	14日(9:00~10:00、1:00~2:00)	2、9日(1:00~2:00)
3歳児心理相談	16日(9:00~10:30、1:00~2:30)	2、9日(1:30~2:30)
3歳児歯科健康診査 (61年1月生まれの方)	16日(9:00~10:00、1:00~2:00)	2、9日(1:00~2:00)
歯科衛生相談 (3歳未満の方)	2、9、23日(9:00~10:30)	毎週火曜日(9:00~10:30)
産婦健康診査	7、21日(1:00~2:00)	16、23日(1:30~2:30)
乳幼児健康診査に伴う 母親の妊娠検査	7、21日(1:00~2:00)	14、21日(1:30~2:30)
ツベルクリン反応検査	7、21日(1:00~2:00)	14、21日(1:30~2:30)
結核予防接種 (BCG)	9、23日(1:00~2:00)	16、23日(1:30~2:30)
風疹抗体検査 (電話予約)	1、15日(9:00~10:30)	毎週月曜日(9:00~10:30)
一般健康相談 (健康診断は予約制)	毎週水曜日(9:00~10:30) (事業所健康診査は予約制)	毎週月曜日(9:00~10:30)
一般健康相談 (健康診断、診断書交付)	一般健康相談(健康診査)の翌週 月曜日(9:00~10:30)	一般健康相談(健康診査)の翌週 金曜日(9:00~10:30)
成人病相談	1、15日(1:00~2:30)	3、17日(1:30~2:30)
成人歯科相談	15日(1:00~2:30)	17日(1:30~2:30)
精神保健相談	3、17日(1:00~2:30)	10、24日(1:30~2:30)
療育相談	6、20日(1:00~2:30)	
機能訓練	20日(1:00~1:30)	13日(1:30~3:30)
母親学級	3、10、17、24日(1:00~3:30)	1、8、15、22日(1:00~3:30)
健康体操教室	毎週月曜日(1:00~11:30)	6、20日(10:00~12:00)
Eイス電話相談	9:00~12:00 (日、祝、土曜の午後を除く)	1:00~5:00

母子健康相談2月の日程

池袋保健所担当	日時	場所
7日(木)	午前9時30分~10時30分	東池袋児童館
8日(金)	午前9時30分~10時30分	西池袋児童館
10日(日)	午後1時30分~2時30分	南大塚社会教育会館
13日(水)	午後1時30分~2時30分	池袋保健所
17日(日)	午前9時30分~10時30分	池袋第一児童館
20日(水)	午後1時30分~2時30分	第十出張所
21日(木)	午前9時30分~10時30分	高田児童館
28日(金)	午前9時30分~10時30分	池袋本町児童館
1日(日)	午後1時30分~2時30分	第九出張所
15日(木)	午前9時30分~10時30分	要町第二児童館
17日(日)	午前9時30分~10時30分	両長崎第二児童館
20日(水)	午後1時30分~2時30分	長崎保健所

健康講習会

2月3日(日) 午後1時30分
13時 老人福祉センター
内容：日ごろ家庭に置いてあるものを活用して調理し、健康づくりに役立つ。

手芸教室

2月3・10・17日(日) 午後1時30分
内容：おそろいの敷き履きとカード入れの講師：大澤和子氏
の研究所講師 小林美千世氏
費用：千300円(定員：30名(先着順)◇用意するもの：①裁ば

書道教室

2月1日・3月22日の毎週水曜日 午前10時30分
内容：池袋保健所業指室 向山倫子氏
定員：40名(申込み：当館窓口(電話可)◇詳細：当館 ☎90・5896

介護者教室

1月28日(日) 午後1時30分
内容：池袋保健所業指室 柴又より愛をこめて
健康・安藤登志子氏(定員：15名(先着順)◇費用：無料◇申込み詳細：当館 ☎90・0520

新春映画会(無料)

2月7日(火) 午後1時30分
内容：西池袋ことぶきの家
内容：「男はつらいよ」高田ことぶきの家
内容：「男はつらいよ」高田ことぶきの家
内容：「男はつらいよ」高田ことぶきの家
内容：「男はつらいよ」高田ことぶきの家

手作りのこい

2月2日(木)・7日(火)・9日(日)
内容：池袋本町ことぶきの家
内容：池袋本町ことぶきの家
内容：池袋本町ことぶきの家
内容：池袋本町ことぶきの家



借し

教養講座 「古代オリエントの庶民文化」

私たちの身の回りには、古代オリエントの生活・文化に根ざすものがたくさんあります。ふだん何気なく食べたり使ったりしているものに意外な歴史のあることを紹介します。

◇日程・内容等：左表のとおり
◇時間：午後6時30分～8時
◇会場：区民センター
◇費用：無料◇定員：50名(先着順)
◇申込み：社会教育係
内編3456

日	日 時	内 容	講 師
1	2月8日(木)	食べものはなし	古代オリエント専攻部研究員 脇田 重雄氏
2	2月15日(木)	アフセラーのはなし	古代オリエント専攻部研究員 宮下江子氏
3	2月22日(木)	ハンコのはなし	古代オリエント専攻部研究員 石田 恵子氏
4	3月1日(木)	あそびのはなし	古代オリエント専攻部主任研究員 堀 敏氏

成人大学講座 「江戸ロマンの展開」

上田秋成は、江戸時代中期に大阪を中心に文芸活動を行った文人です。

この講座では、秋成がいかに伝統の中から自分の文学を創りあげ、また彼自身の文学がどのように近代小説に至るまでの文学に影響を与えたかに焦点をあて、考えてみたいと思います。

◇日時・内容・講師：別表のとおり
◇会場：区民センター音楽室
◇対象：区内在住、在勤、在学の方
◇費用：無料◇テキスト：「雨月物語」「春雨物語」を

成人大学講座 「江戸ロマンの展開」

日	日 時	内 容	講 師
1	2月14日(木)	近世小説の概要	明治大学教授 徳田 武氏
2	2月17日(日)	読本と中国白話小説	私立成徳高等学校 橋本 真一氏
3	2月21日(木)	上田秋成の生涯	明治大学教授 徳田 武氏
4	2月23日(土)	『蘭語訳撰』の世界	〃
5	2月28日(木)	『雨月物語』の世界(1)	〃
6	3月3日(日)	『雨月物語』の世界(2)	〃
7	3月7日(木)	『春雨物語』の世界(1)	〃
8	3月10日(日)	『春雨物語』の世界(2)	〃
9	3月14日(木)	秋成と江戸後期小説	〃
10	3月17日(日)	秋成と近代小説	〃

※時間 午前10時～正午

家庭教育講座のお知らせ

区内の小・中学校PTAの方々が企画した講座です。学区や地域に関係なくどなたでも参加できます。

◇日程・会場等：左表のとおり
◇詳細：申込み先または社会教育係内編3456

日	日 時	内 容	講 師	会 場
1	2月8日(木) 午後2時～4時	保健室からみた子どもたち	長崎小学校校長 中津 亨子氏	並木幼稚園 (長崎1の8の9)
2	3月(未定)	基本的な生活習慣と子どもの健康	区民センター相談員 福原 保子	

※申込み…PTA田島会957-2210

劇団「おはなしキャラバン」

2月4日(日) 午後2時30分から
日田図書館区民集会所
内容：人形劇「トロールの橋」ほか
歌やゲームもあります◇費用：...

としま「ジュニア」ニティシアター

「文楽」それは、わが国の伝統的な、世界に誇る舞台芸術です。その特色は、音楽的な曲節をもって内容を物語る、浄瑠璃と、それを演奏する、三味線、そして、演技する、人形と3つの要素から成り立っています。

今回は、その中でも特に有名な、本朝廿四考・近頃河原の連引を登の部で、曾根崎心中を夜の部で上演します。

3月5日(日) 「登の部」午後1時30分～4時 豊島公会堂
午後5時30分～8時 豊島公会堂
一般・大学生千500円、高校生以下800円、小学生千500円、電話予約受付中(午前10時～午後5時)
主催：財団法人としまジュニア振興会
後援：豊島区・豊島区教育委員会
申込み・詳細：当館955-7601

たんぼほえいがかい

1月28日(日) 午後2時から
池袋図書館
内容：「ふらいばんじいさん」(21分)、「おかしな世界」(29分)
◇費用：無料◇定員：100名◇詳細：当館955-7981

家庭看護法講習会

◇日程・会場：左表のとおり
◇対象：18歳以上で全日程参加可能な健康な区民の方
◇費用：無料◇定員：20名◇持ち物：かっぱうす、筆記用具◇共催：豊島区
申込み・詳細：ボランティアセンター984-9375
※全日程を受講された方には、日赤から修了証が交付されます。

日	日 時	テ ィ マ	会 場
1月31日(木)	午後1時30分～4時30分	家族に病人がでたら ●看護の身仕度 ●観察のポイント等	区民センター 3階 第7会議室
2月2日(日)	午後1時30分～4時30分	病人を楽にわがせるには	区民センター 5階音楽室
2月3日(月)	午後1時30分～4時30分	病人の身体をきれいにし 身仕度よくわがせる ●からだの拭き方 ●シーツの替え方等	区民センター 4階 第3・第4 会議室
2月7日(木)	午後1時30分～4時30分	病人の食事と薬	区民センター 4階音楽室
2月9日(土)	午後1時30分～4時30分	手当の仕方 氷枕や湿布の仕方等	区民センター 5階音楽室
2月10日(日)	午後1時30分～4時30分	伝染病の子防と看護等	区民センター 5階音楽室

スポーツ

豊島区スポーツレクリエーション指導者講習会「第2部」

◇日時・内容等：左表のとおり
◇会場：区民センター第3会議室
◇対象：区内在住、在勤、在学の方
◇費用：無料◇申込み：当日会場
◇詳細：体育係内編3485

日	日 時	学 習 内 容	講 師
2月24日(日)	午後6時30分～8時30分	【運動と栄養】 「カロリーチェック～あなたは食べ過ぎ?運動不足?」	東京体育大学 森山 喜恵子
2月25日(月)	午後6時30分～8時30分	【疲労と回復】 「疲労回復の早道」	東京体育大学 鈴木 知孝氏
3月7日(木)	午後6時30分～8時30分	【運動と筋力】 「日常生活動作が筋力アップへ」	岡 上
3月14日(木)	午後6時30分～8時30分	【正しいスポーツウェア(シューズを含む)の選び方】	日本体育大学 吉田 弘法氏

第45回区民歩こう会

寺院と公園を訪ねて

2月5日(日) 小雨決行◇集合：JR山手線「日暮里駅」西口改札表広場 午前9時50分◇対象：区内在住、在勤の方とその家族◇コース：日暮里駅も本行寺も延命院も南泉寺も曹雲寺も西日暮里公園も町屋駅前も豊島公園も荒川自然公園も三河島公園も天王公園も東豊島神社も回光院も南千住駅(約7キロ)◇費用：100円(保険料ほか)◇準備：軽装、弁当、水筒、雨具ほか◇申込み：はがきに住所・氏名・年齢・電話番号を記入の上「千170 豊島区東池袋3の9」豊島歩こう会まで(2月13日)

募集

看護婦

◇資格：保健婦または看護婦免許を有する方(ただし、平成元年3月31日現在で61歳未満の方)
◇勤務内容：家庭で寝たきり状態にある人やその家族に対する訪問看護指導を行う◇勤務時間：1日3時間程度で週3日以上◇定員：若干名◇試験：面接により決定◇申込み・詳細：2月3日までに保健指導係内編2533

ファミリースポーツ広場

1月29日(日) 午後1時～5時

◇資格：保健婦または看護婦の免許を有する方(ただし、平成元年3月31日現在、61歳未満の方)
◇勤務内容：保健所内で実施するクリニックおよび育児相談等の身体計測、診察介助等
◇資格：保健婦または看護婦の免許を有する方(ただし、平成元年3月31日現在、61歳未満の方)
◇勤務内容：保健所内で実施するクリニックおよび育児相談等の身体計測、診察介助等

移動図書館「あけぼの号」の巡回予定表

下表のステーションに停車の予定です。その場で圖書を借りることができます。お近くのステーションへおいでください。お問い合わせは中央図書館「あけぼの号」の係までお願いします。 ☎(983)7861

日	巡回先	ステーション
1	三養工社住宅 町5の3の4	三養工社住宅 町5の3の4
2	大塚JRアパート 上池袋1の32	大塚JRアパート 上池袋1の32
3	池袋本町JRアパート 池袋本町1の41	池袋本町JRアパート 池袋本町1の41
4	板橋JRアパート 池袋本町4の46	板橋JRアパート 池袋本町4の46
5	池袋本町JRアパート 池袋本町1の41	池袋本町JRアパート 池袋本町1の41
6	高松都住宅 高松3の3	高松都住宅 高松3の3
7	池袋本町JRアパート 池袋本町4の23	池袋本町JRアパート 池袋本町4の23
8	三養工社住宅 町5の3の4	三養工社住宅 町5の3の4
9	板橋JRアパート 池袋本町4の46	板橋JRアパート 池袋本町4の46

※天候の都合等により、巡回日を変更することがあります。
※あけぼの号の電話 ☎03-13-41935(上記時間帯のみ)

人口と世帯数

昭和64年 1月31日現在

人口総数 270,965(-658)

住民基本台帳による人口 258,311(-372)

男 127,553(-187)

女 128,758(-185)

外国人登録人口 14,654(-284)

世帯数(住民基本台帳) 124,829(-230)

施設名	利用月	休 日	受付・抽選日
無 海/豊島/荘	4月分	4日・5日・11日・12日・25日・26日	受付…4月分の申込みは専用住居はがきで、2月1日～10日まで(有効)
山中道/豊島/荘	4月分	4日・5日・11日・12日・25日・26日	
豊島/高層/高層	4月分	4日・5日・11日・12日・25日・26日	
池袋川/ホテル/いづや	4月分	無 休	
池袋川/ホテル/ニューさくら	4月分	無 休	

◇2月分と3月分の空室予約は現在受付中です(電話可)。
◇採算所の利用申込みは、希望日の2カ月前です。(専用住居はがきは、召出場所にあります)
※抽選本「和泉」は、3月末で契約が終了したのでご注意ください。
なお、新しい借上施設は、3月15日号の広報としまでお知らせいたします。

※グループ・団体での利用は、代表者1名で申し込みください。何人もの方での申込みはご遠慮ください。

保 養 施 設

利用案内

抽選会場…地下第4会議室(入札室)